



# PREFEITURA MUNICIPAL DE SANTALUZ

PC CORONEL JOSE LEITAO - CENTRO

CNPJ: 13.807.870/0001-19 - CEP: 48.880-000 - SANTALUZ - BA

## NOTA DE LIQUIDAÇÃO

PROCESSO ADM: 009-2025

EMPENHO: 628 / 2026 Nº SUB-EMPENHO: 1310 Data do Sub-Empenho: 13/05/2026 TIPO DO EMPENHO: Estimativo

### FORNECEDOR

Nome: **5416 - GLOBAL MATERIAIS, SERVICOS E MANUTENCAO LTDA** Tipo Pessoa: Jurídica  
 Endereço: ALAMEDA SALVADOR, 001057 Complemento: EDIF SALVADOR SHOPPING BUSINE  
 Bairro: CAMINHO DAS ARVORES Cidade: Estado:  
 CNPJ: 23.694.541/0001-62 Insc. Estadual: CPF: RG:  
 Conta Corrente: 5884596 Agência: 0008 Banco: 422 - BANCO SAFRA S.A.  
 Tipo PIX: Nº PIX:

### DOTAÇÃO ORÇAMENTÁRIA

Reduzido: 1007.4451.1500 - ORÇAMENTÁRIO E SUPLEMENTAR Data do Empenho: 13/05/2026

Unidade: 1101 - SECRETARIA MUNICIPAL DE INFRAESTRUTURA  
 Função: 15 - Urbanismo  
 Sub-Função: 451 - Infra-estrutura Urbana  
 Programa: 009 - INFRAESTRUTURA E DESENVOLVIMENTO ECONÔMICO SUSTENTÁVEL  
 Ação: 1.007 - Investimentos em Obras Estruturantes  
 Elemento: 4.4.90.51.00 - Obras e Instalações  
 Fonte: 1500 - Recursos não Vinculados de Impostos  
 Sub-Elemento: 4.4.90.51.01 - OBRAS E INSTALACOES (MAO DE OBRA)

Modalidade: Pregão eletrônico	Nº Lic.: 003-2025PE	Saldo Anterior	Valor do Empenho	Saldo Atual
Convênio:	Contrato: 001-2025ARP	354.163,64	162.734,48	191.429,16
Patrimônio: -				

### HISTÓRICO

MANUTENÇÃO E REFORMA COM FORNECIMENTO DE MATERIAIS, FERRAMENTAS, EQUIPAMENTOS DE MÃO DE OBRA DO CENTRO DE ABASTECIMENTO DO PEREIRA - MUNICÍPIO DE SANTALUZ-BA. ATA Nº001-2025 PREGÃO ELETRONICO Nº003-2025. OBRA Nº 013/2025. BOLETIM DE MEDIÇÃO 04, PERÍODO DE MEDIÇÃO 01/05/2026 A 11/05/2026, NFS-e Nº20261085.

### Movimentação Empenho

Saldo Anterior	Sub-Empenho	Saldo Atual
162.735,48	162.734,75	0,73

Data do Empenho: 13/05/2026

Data de Liquidação: 13/05/2026

### RETENÇÕES

Código	Descrição	Valor
2.1.8.8.1.01.02.00.00.002	CONTRIBUIÇÃO AO RGPS - Fonte 1500 INSS	2.847,86
2.1.8.8.1.01.04.00.00.002	IRRF - Fonte 1500	1.952,82
2.1.8.8.1.01.08.00.00.002	ISS - Fonte 1500	4.068,37
## Cento e cinquenta e três mil e oitocentos e sessenta e cinco reais e setenta centavos ##		Valor Retido 8.869,05
		Valor Líquido 153.865,70

### DOCUMENTOS COMPROBATÓRIOS

NOTA FISCAL	Data Emissão	Número	Série	Sub-Série	Data Validade	Valor R\$
	12/05/2026	20261085	U			162.734,75
Quantidade: 1						Total: 162.734,75

### DESDOBRAMENTOS (PCASP)

Código	Descrição	Valor R\$
123210700	LIQUIDAÇÃO INSTALAÇÕES	162.734,75

Declaro que os materiais foram recebidos e/ou serviços prestados em 13/05/2026.

ARISMÁRIO BARBOSA JUNIOR  
 Prefeito Municipal  
 Matrícula: 6422

Declaro que a despesa relativa a nota de empenho supra está liquidada em 13/05/2026, podendo efetuar o pagamento.

NAIARA DA CUNHA CARMO  
 Contador(a)  
 Matrícula: 6408

4283100

DOCUMENTAÇÃO CONFERIDA  
 EM 14/05/26  
 CARLOS ANTÔNIO DA SILVA FILHO  
 CONTROLADOR INTERNO  
 PORTARIA 012/2026





# PREFEITURA MUNICIPAL DE SANTALUZ

PC CORONEL JOSE LEITAO - CENTRO

CNPJ: 13.807.870/0001-19 - CEP: 48.880-000 - SANTALUZ - BA

## NOTA DE SUB-EMPENHO

PROCESSO ADM: 009-2025

EMPENHO: 628 / 2026      Nº SUB-EMPENHO: 1310      Data do Sub-Empenho: 13/05/2026      TIPO DO EMPENHO: Estimativo

### FORNECEDOR

Nome: **5416 - GLOBAL MATERIAIS, SERVICOS E MANUTENCAO LTDA**      Tipo Pessoa: Jurídica  
 Endereço: ALAMEDA SALVADOR, 001057      Complemento: EDIF SALVADOR SHOPPING BUSINE  
 Bairro: CAMINHO DAS ARVORES      Cidade:      Estado:  
 CNPJ: 23.694.541/0001-62      Insc. Estadual:      CPF:      RG:  
 Conta Corrente: 5884596      Agência: 0008      Banco: 422 - BANCO SAFRA S.A.  
 Tipo PIX:      Nº PIX:

### DOTAÇÃO ORÇAMENTÁRIA

Reduzido: 1007.4451.1500 - ORÇAMENTÁRIO E SUPLEMENTAR      Data do Empenho: 13/05/2026

Unidade: 1101 - SECRETARIA MUNICIPAL DE INFRAESTRUTURA  
 Função: 15 - Urbanismo  
 Sub-Função: 451 - Infra-estrutura Urbana  
 Programa: 009 - INFRAESTRUTURA E DESENVOLVIMENTO ECONÔMICO SUSTENTÁVEL  
 Ação: 1.007 - Investimentos em Obras Estruturantes  
 Elemento: 4.4.90.51.00 - Obras e Instalações  
 Fonte: 1500 - Recursos não Vinculados de Impostos  
 Sub-Elemento: 4.4.90.51.01 - OBRAS E INSTALACOES (MAO DE OBRA)

Modalidade: Pregão eletrônico	Nº Lic.: 003-2025PE	Saldo Anterior	Valor do Empenho	Saldo Atual
Convênio:	Contrato: 001-2025ARP	354.163,64	162.734,48	191.429,16
Patrimônio: -				

### HISTÓRICO

EMPENHO REFERENTE AO REGISTRO DE PREÇO PARA EVENTUAL CONTRATAÇÃO DE EMPRESA ESPECIALIZADA PARA, SOB DEMANDA, PRESTAR SERVIÇOS COMUNS DE ENGENHARIA INERENTES À MANUTENÇÃO DOS PRÉDIOS PÚBLICOS, COM FORNECIMENTO DE PEÇAS, MATERIAIS, FERRAMENTAS, EQUIPAMENTOS E MÃO DE OBRA, SEM REGIME DE DEDICAÇÃO EXCLUSIVA, NA FORMA ESTABELECIDADA NO TERMO DE REFERÊNCIA, E NAS PLANILHAS DE SERVIÇOS E INSUMOS DIVERSOS, DESCRITOS NO SISTEMA NACIONAL DE PESQUISA DE CUSTOS E ÍNDICES DA CONSTRUÇÃO CIVIL-SINAPI E NA TABELA ORSE - ORÇAMENTO DE OBRAS DE SERGIPE (BRASIL), CONFORME ATA Nº001-2025 P. ELETRONICO Nº003-2025.

### Movimentação Empenho

Saldo Anterior	Sub-Empenho	Saldo Atual
162.735,48	162.734,75	0,73

Nº Ordem	Especificação ( Item )	Unidade	Quant.	Valor Unitário	Valor Total
1	16 - PARA OBRAS E SERVIÇOS DE ENGENHARIA	SRV	1	162.734,75	162.734,75

## Cento e sessenta e dois mil e setecentos e trinta e quatro reais e setenta e cinco centavos ##

162.734,75

Autorizo o empenho da despesa supra mencionada em 13/05/2026.

Declaro que a importância supra foi deduzida do crédito próprio em 13/05/2026

ARISMÁRIO BARBOSA JUNIOR  
 Prefeito Municipal  
 Matrícula: 6422

NAIARA DA CUNHA CARMO  
 Diretor Contábil  
 Matrícula: 6408



4283100



# PREFEITURA MUNICIPAL DE SANTALUZ

Av. Getúlio Vargas - Centro Administrativo Cep: 48.880-000 - Santaluz-BA.

Telefone: 75 3265-2843 www.santaluz.ba.gov.br



Santaluz, 13/05/2026

A empresa:

GLOBAL CONSTRUÇÕES SERVIÇOS E MANUTENÇÕES LTDA; CNPJ: 23.694.541/0001-62.

Endereço:

AV. Santos Dumont 1883, andar 3, sala 305, centro – LAURO DE FREITAS - BA, CEP 42702-400

ORIENTAÇÕES PARA EMPENHO
<b>FONTE DE PAGAMENTO:</b>
SECRETÁRIA DE INFRAESTRUTURA <input type="checkbox"/>
SECRETARIA DE SERVIÇOS PÚBLICOS <input type="checkbox"/>
<b>AÇÃO:</b>
RECURSO PRÓPRIO <input type="checkbox"/>
CEFEM <input type="checkbox"/>
<b>HISTÓRICO:</b>
OBRA DE MANUTENÇÃO E REFORMA COM FORNECIMENTO DE MATERIAIS, FERRAMENTAS, EQUIPAMENTOS E MÃO DE OBRA DO CENTRO DE ABASTECIMENTO DO DISTRITO DE PEREIRA – NO MUNICÍPIO DE SANTALUZ-BA
<b>Processo Licitatório:</b> Pregão eletrônico 003/2025
<b>Contrato:</b> 001/2025
<b>Processo administrativo:</b> 009-2025
<b>Nº da obra:</b> 013/2025
<b>Nº da Nota Fiscal (Matricula):</b> 20251085
<b>VALOR DA NOTA:</b> R\$ 162.734,75
<b>PERÍODO DA MEDIÇÃO:</b> 01/05/2026 a 11/05/2026
<b>DOCUMENTOS EM ANEXO.</b>
RELATÓRIO FOTOGRAFICO, CERTIDÕES, NOTA FISCA, BM 04, RDO, RELATÓRIO DA GFIP CP 03, DCTFWEB CP 03.
<b>CONTA:</b> AGÊNCIA 0008 C/C: 5884596 BANCO SAFRA

Atenciosamente,

Franklin de J. Sena  
Engenheiro Civil  
CREA 052008919-7

Fiscal de contratos





**MUNICIPIO DE LAURO DE FREITAS**  
Secretaria da Fazenda  
Coordenação Tributária  
**Nota Fiscal de Serviços Eletrônica - NFS-e**

Número da Nota  
**20261085**  
Data e Hora de Emissão  
**12/05/2026 09:48:25**  
Código de Verificação  
**B8A0B2F10**

A autenticidade desta Nota Fiscal de Serviços Eletrônica, poderá ser confirmada na página da MUNICIPIO DE LAURO DE FREITAS na Internet, no endereço <http://www.laurodefreitas.ba.gov.br> ou através da leitura do QR Code.

**PRESTADOR DE SERVIÇOS**

CPF/CNPJ: **23.694.541/0001-62** Inscrição Estadual  
Inscrição **0010045273**  
Nome/Razão **GLOBAL CONSTRUÇÕES SERVIÇOS E MANUTENÇÕES LTDA**  
Endereço: **AVENIDA SANTOS DUMONT, 1883, ANDAR 3 SALA 305**  
Bairro: **Centro** Município: **LAURO DE FREITAS** UF: **BA**  
CEP: **42702-400** Email: **RODRIGO\_DDD91@HOTMAIL.COM**

**TOMADOR DE SERVIÇOS**

CPF/CNPJ/CRI: **13.807.870/0001-19** Inscrição Estadual:  
Inscrição  
Nome/Razão **MUNICÍPIO DE SANTALUZ**  
Endereço: **praça coronel josé leitão, 06**  
Bairro: **CENTRO** Município: **SANTALUZ** UF: **BA**  
CEP: **48880-000** Email:

LOCAL DA PRESTAÇÃO DO(S) SERVIÇO(S): **Santaluz - BA**

**DISCRIMINAÇÃO DOS SERVIÇOS**

OBRA DE MANUTENCAO DO CENTRO DE ABASTECIMENTO DO PEREIRA - MUNICIPIO DE SANTALUZ BA. N DA ATA 0012025 N DO PROCESSO ADMINISTRATIVO 0092025 N DA O.S 0132025 BM 04 PERIODO DA MEDICAO 01052026 A 11052026 VALOR TOTAL R\$ 162.734,75 VL MAO DE OBRA 50% R\$ 81.367,38 VALOR DE MATERIAL 50% R\$ 81.367,38 BC DE INSS R\$ 81.367,38 x 3,5% R\$ 2.847,86 BC DE ISS R\$ 81.367,38 x 2,50% R\$ 2.034,18 VALOR LIQUIDO R\$ 157.852,71 DADOS BANCARIOS BANCO SAFRA - AG 0008 CC 5884596

<b>DECLARO PARA OS DEVIDOS FINS QUE:</b>	
<input checked="" type="checkbox"/>	O(s) Serviço(s) foi(ram) prestado(s)
<input type="checkbox"/>	O(s) Material(is) foi(ram) recebido(s)
<input type="checkbox"/>	A(s) Obra(s) foi(ram) efetuada(s)
EM 13/05/26 _____ Assinatura	

**Franklin de J. Sena**  
Engenheiro Civil  
CREA 05200891<sup>0</sup>

VALOR TOTAL DA NOTA FISCAL : R\$ **162.734,75**

**ATIVIDADE**

**0004299599 - Outras Obras De Engenharia Civil Não Especifi**

ITEM DA LISTA DE SERVIÇOS: ( Lei Municipal 1572/2015 )

**070201 - Execução, por administração, de obras de construção civil, hidráulica ou elétrica e de outras obras semelhantes, inclusive sondagem, perfuração de poços, escavação, drenagem e irrigação, terraplanagem,**

Valor Total Deduções (R\$)	Base de Cálculo (R\$)	Alíquota (%)	Valor do ISS (R\$)	ISSQN Retido (R\$)
<b>81.367,38</b>	<b>81.367,37</b>	<b>2,50</b>	<b>2034,18</b>	<b>Sim</b>

**RETENÇÃO DE IMPOSTOS**

PIS (R\$)	COFINS (R\$)	INSS (R\$)	IRRF (R\$):	CSLL (R\$):	OUTRAS RETENÇÕES (R\$):
<b>0,00</b>	<b>0,00</b>	<b>2.847,86</b>	<b>0,00</b>	<b>0,00</b>	<b>0,00</b>

VALOR LÍQUIDO DA NOTA FISCAL : R\$ **157.852,71**

**INFORMAÇÕES COMPLEMENTARES**

Competência: 05/2026 - Tributado fora do Município de Lauro de Freitas - Retido

**NBS: 101029000 - Serviços de construção de obras de engenharia civil não classificados em subposições anteriores**

**Benefício Municipal: -**

Percentual de Total da Dedução: **50,0%**





PREFEITURA MUNICIPAL DE SANTA LUZ  
PRAÇA DO TANQUE GRANDE  
13.807.870/0001-19

DOCUMENTO DE ARRECADAÇÃO MUNICIPAL - DAM

# ISSQN Terceiros

Nº DAM: 625726		CONTRIBUINTE 31124 - GLOBAL CONSTRUCOES SERVICOS E MANUTENCOES LTDA			INSCRIÇÃO:	
TIPO / NOME LOGRADOURO: SANTOS DUMONT					NÚMERO: 1883	
COMPLEMENTO: ANDAR 3 SALA 305		BAIRRO: CENTRO		MUNICÍPIO: LAURO DE FREITAS		UF: BA
DOCUMENTOS						
C.N.P.J. / CPF: 23.694.541/0001-62			R.G.:		ORGÃO	
TOMADOR						
CONTRIBUINTE TOMADOR: PREFEITURA MUNICIPAL DE SANTALUZ				C.N.P.J. / CPF: 13.807.870/0001-19		
COMPOSIÇÃO DO TRIBUTO						
Base Cálculo:	Aliquota (%)	Valor R\$	Taxa Expediente R\$:	Valor Total R\$:		
81.367,38	5,000	4.068,37		4.068,37		
DADOS PARA PAGAMENTO						
DATA LANÇAMENTO: 13/05/2026	MÊS REFERÊNCIA: Maio	EXERCÍCIO: 2026	DATA EMISSÃO: 13/05/2026 02:40:19	DATA DE VENCIMENTO: 10/06/2026		
INSTRUÇÕES: NF-e Nº 20261085 - Datas de Emissão 12/05/2026			(=) VALOR DEVIDO - R\$	4.068,37		
			(-) VALOR DO DESCONTO - R\$			
			(+) CORREÇÃO MONETÁRIA - R\$			
			(+) MULTA DE MORA - R\$			
			(+) JUROS DE MORA - R\$			
Vencimento original: 10/06/2026			(=) VALOR A PAGAR - R\$	4.068,37		



Operador: Daniele Nicodemos Da Silva



8177000040 . 6    68373906202 . 7    60610011200 . 6    00062572612 . 0

## AUTENTICAÇÃO MECÂNICA

VIA CONTRIBUINTE

DESTAQUE AQUI

VÁLIDO SOMENTE SE AUTENTICADO MECANICAMENTE POR BANCO AUTORIZADO



8177000040 . 6    68373906202 . 7    60610011200 . 6    00062572612 . 0

ATENÇÃO: NÃO AMASSE, NÃO DOBRE, NÃO PERFURE



PREFEITURA MUNICIPAL DE SANTA LUZ  
13.807.870/0001-19  
PRAÇA DO TANQUE GRANDE

DOCUMENTO DE ARRECADAÇÃO MUNICIPAL - DAM

# ISSQN Terceiros

MÊS REFERÊNCIA: Maio	Nº DAM: 625726	EXERCÍCIO 2026	DATA 13/05/2026 02:40:19	DATA VENCIMENTO: 10/06/2026
INSCRIÇÃO			(=) VALOR DEVIDO - R\$	4.068,37
GLOBAL CONSTRUCOES SERVICOS E			(=) VALOR A PAGAR - R\$	4.068,37





PREFEITURA MUNICIPAL DE SANTA LUZ  
PRAÇA DO TANQUE GRANDE  
13.807.870/0001-19

DOCUMENTO DE ARRECAÇÃO MUNICIPAL - DAM  
I.R.R.F - 2026

I.R.R.F

Nº DAM: 625725	CONTRIBUINTE 31124 - GLOBAL CONSTRUCOES SERVICOS E MANUTENCOES	INSCRIÇÃO: 31124
TIPO / NOME LOGRADOURO: AV SANTOS DUMONT		NÚMERO: 1883
COMPLEMENTO: ANDAR 3 SALA 305	BAIRRO: CENTRO	MUNICÍPIO: LAURO DE FREITAS UF: BA
DOCUMENTOS		
C.P.F.:	R.G.:	ORGÃO C.N.P.J.: 23.694.541/0001-62
DESCRIÇÃO DA ATIVIDADE		
CÓDIGO ATIV: 433	ESPECIFICAÇÃO: I.R.R.F	
COMPOSIÇÃO DO TRIBUTO		
Base Cálculo:	Quantidade/Alíquota (%) 1,000	Valor UFPM: 1,000 Valor R\$ Taxa Expediente R\$: Valor Total R\$: 1.952,82
DADOS PARA PAGAMENTO		
DATA LANÇAMENTO: 13/05/2026	PARCELA: 1/1	EXERCÍCIO 2026 DATA EMISSÃO: 13/05/2026 02:37:22 DATA DE VENCIMENTO: 31/05/2026
Composição do Imposto/Lançamentos		(=) VALOR DEVIDO - R\$ 1.952,82
Valor do Tributo:	Vir. Devido sem Desconto (VD): 1.952,82	(-) VALOR DO DESCONTO - R\$
Taxa de Expediente:	Vir. do Desconto: 0,00	(+) CORREÇÃO MONETÁRIA - R\$
Valor de Base Cálculo: 1.952,82	Vir. Devido com Desconto 1.952,82	(+) MULTA DE MORA - R\$
INSTRUÇÕES: NF-e Nº 20261085 - Datas de Emissão 12/05/2026		(+) JUROS DE MORA - R\$
		(=) VALOR A PAGAR - R\$ 1.952,82



Operador: Daniele Nicodemos Da Silva



8177000019 . 0

52823906202 . 9

60531010100 . 7

00062572507 . 2

AUTENTICAÇÃO MECÂNICA

VIA CONTRIBUINTE

DESTAQUE AQUI

VÁLIDO SOMENTE SE AUTENTICADO MECANICAMENTE POR BANCO AUTORIZADO



8177000019 . 0

52823906202 . 9

60531010100 . 7

00062572507 . 2

ATENÇÃO: NÃO AMASSE, NÃO DOBRE, NÃO PERFURE



PREFEITURA MUNICIPAL DE SANTA LUZ  
PRAÇA DO TANQUE GRANDE  
13.807.870/0001-19

DOCUMENTO DE ARRECAÇÃO MUNICIPAL - DAM  
I.R.R.F - 2026

I.R.R.F

PARCELA: 1/1	Nº DAM: 625725	EXERCÍCIO 2026	DATA EMISSÃO: 13/05/2026 02:37:22	DATA VENCIMENTO: 31/05/2026
INSCRIÇÃO: 31124			(=) VALOR DEVIDO - R\$	1.952,82
GLOBAL CONSTRUCOES SERVICOS E			(=) VALOR A PAGAR - R\$	1.952,82





**Obra** Obra de Manutenção do Centro de Abastecimento do Pereira - Município de Santaluz  
**Bancos** SINAPI - 12/2024 - Bahia  
 ORSE - 12/2024 - Sergipe  
**B.D.I.** 22,0%  
**Periodo:** 01/05/2026 À 11/05/2026  
**Ata:** 001/2025  
**Início da Obra :** 23/04/2025  
**Processo ADM:** 009/2025  
**Nº da ODS:** 013/2025  
**Medição do Período:** R\$ 162.734,75

**Orçamento Sintético**

Item	Código	Banco	Descrição	Und	Quant.	Valor Unit com BDI	TOTAL C/ DESCONTO (25%)	MEDIÇÃO 04		ACUMULADO		SALDO	%
								QUANT.	PREÇO TOTAL	QUANT.	PREÇO TOTAL		
1			<b>SERVIÇOS PRELIMINARES</b>			685,93	R\$ 76.486,89						
1.23	66	ORSE	Tapume em chapa compensada naval 1,60 x 2,20 m, esp. = 15 mm (1 uso) - Rev 03_2023	m²	193,71	179,31	R\$ 26.050,61		R\$ 0,00	193,71	R\$ 26.050,61	R\$ 0,00	0%
1.5	12346	ORSE	Remoção de esquadria de alumínio e vidro Rev. 01 - 03/2022	m²	28,8	21,69	R\$ 468,50		R\$ 0,00	28,80	R\$ 468,50	R\$ 0,00	0%
1.6	97644	SINAPI	REMOÇÃO DE PORTAS, DE FORMA MANUAL, SEM REAPROVEITAMENTO. AF_09/2023	m²	40,32	12,98	R\$ 392,52		R\$ 0,00	40,32	R\$ 392,52	R\$ 0,00	0%
1.8	97663	SINAPI	REMOÇÃO DE LOUÇAS, DE FORMA MANUAL, SEM REAPROVEITAMENTO. AF_09/2023	UN	5	17,16	R\$ 64,35		R\$ 0,00	5,00	R\$ 64,35	R\$ 0,00	0%
1.11	97622	SINAPI	DEMOLIÇÃO DE ALVENARIA DE BLOCO FURADO, DE FORMA MANUAL, SEM REAPROVEITAMENTO. AF_09/2023	m³	71,60	76,15	R\$ 4.088,97		R\$ 0,00	71,60	R\$ 4.088,97	R\$ 0,00	0%
1.13	13	ORSE	Demolição de concreto manualmente	m³	46,1	314,01	R\$ 10.866,32		R\$ 0,00	46,14	R\$ 10.866,32	R\$ 0,00	0%
1.14	16	ORSE	Demolição manual de piso cimentado sobre lastro de concreto - Rev 01	m²	124,8	31,26	R\$ 2.925,94		R\$ 0,00	124,80	R\$ 2.925,94	R\$ 0,00	0%
1.16	100938	SINAPI	TRANSPORTE COM CAMINHÃO BASCULANTE DE 10 M³, EM VIA INTERNA (DENTRO DO CANTEIRO - UNIDADE: M3XKM). AF_07/2020	M3XKM	1333,43	9,33	R\$ 9.330,68		R\$ 0,00	1.333,43	R\$ 9.330,68	R\$ 0,00	0%
1.17	22	ORSE	Demolição de revestimento cerâmico ou azulejo	m²	120,3	24,04	R\$ 2.169,01		R\$ 0,00	120,30	R\$ 2.169,01	R\$ 0,00	0%
1.22	13435	ORSE	Demolição de estrutura metálica de cobertura, incluindo telhado, pilares, vigas e terças - Obra Reforma do palácio de Veraneio	un	1	26.840,00	R\$ 20.130,00		R\$ 0,00	1,00	R\$ 20.130,00	R\$ 0,00	0%
			<b>FECHAMENTO</b>			384,60	R\$ 42.367,79						
2.1	151	ORSE	Alvenaria bloco cerâmico vedação, 9x19x24cm, e=9cm, com argamassa 1:1:2,8 (cimento/cal/areia), junta=1cm - Rev.09	m²	477,3	64,44	R\$ 23.067,91	47,73	R\$ 2.306,79	477,30	R\$ 23.067,91	R\$ 0,00	0%
2.2	105023	SINAPI	VERGA MOLDADA IN LOCO EM CONCRETO, ESPESSURA DE *15* CM. AF_03/2024	M	32,4	84,37	R\$ 2.050,19		R\$ 0,00	32,40	R\$ 2.050,19	R\$ 0,00	0%
2.3	105029	SINAPI	CONTRAVERGA MOLDADA IN LOCO EM CONCRETO, ESPESSURA DE *15* CM. AF_03/2024	M	24	63,76	R\$ 1.147,68		R\$ 0,00	24,00	R\$ 1.147,68	R\$ 0,00	0%
2.6	98546	SINAPI	IMPERMEABILIZAÇÃO DE SUPERFÍCIE COM MANTA ASFÁLTICA, UMA CAMADA, INCLUSIVE APLICAÇÃO DE PRIMER ASFÁLTICO, E=4MM. AF_09/2023	m²	124,8	172,03	R\$ 16.102,01		R\$ 0,00	124,80	R\$ 16.102,01	R\$ 0,00	0%
3			<b>REVESTIMENTO</b>			1.544,00	R\$ 114.264,97						
3.1	87905	SINAPI	CHAPISCO APLICADO EM ALVENARIA (COM PRESENÇA DE VÃOS) E ESTRUTURAS DE CONCRETO DE FACHADA, COM COLHER DE PEDREIRO. ARGAMASSA TRAÇO 1:3 COM PREPARO EM BETONEIRA 400L. AF_10/2022	m²	954,6	11,24	R\$ 8.047,28	190,92	R\$ 1.609,46	954,60	R\$ 8.047,28	R\$ 0,00	0%
3.2	104219	SINAPI	EMBOÇO OU MASSA ÚNICA EM ARGAMASSA INDUSTRIALIZADA, PREPARO MECÂNICA E APLICAÇÃO COM EQUIPAMENTO DE MISTURA E PROJEÇÃO DE 1,5 M3/H DE ARGAMASSA EM PANOS DE FACHADA COM PRESENÇA DE VÃOS, ESPESSURA DE 25 MM, ACESSO POR ANDAIME. AF_08/2022	m²	101,47	112,69	R\$ 8.575,99	20,29	R\$ 1.715,20	101,47	R\$ 8.575,99	R\$ 0,00	0%



Franklin de J. Sena  
 Engenheiro Civil  
 CREA 052008919-7

CAMILLA  
 RIBEIRO CRUZ  
 BARRETO COSTA  
 FERREIRA:04531  
 407504

Assinado de forma  
 digital por CAMILLA  
 RIBEIRO CRUZ  
 BARRETO COSTA  
 FERREIRA:04531407  
 504

3.3	87543	SINAPI	MASSA ÚNICA, EM ARGAMASSA INDUSTRIALIZADA, PREPARO MECÂNICO, APLICADA COM EQUIPAMENTO DE MISTURA E PROJEÇÃO DE ARGAMASSA EM PAREDES INTERNAS, E = 5MM, SEM TALISCAS. AF_03/2024	m²	853,13	33,52	R\$ 21.447,69	170,63	R\$ 4.289,54	853,13	R\$ 21.447,69	R\$ 0,00	0%
3.4	4850	ORSE	Impermeabilização com vedapren parede ou similar, 03 demãos	m²	101,47	43,61	R\$ 3.318,83		R\$ 0,00	0,00	R\$ 0,00	R\$ 3.318,83	100%
3.5	94996	SINAPI	EXECUÇÃO DE PASSEIO (CALÇADA) OU PISO DE CONCRETO COM CONCRETO MOLDADO IN LOCO, FEITO EM OBRA, ACABAMENTO CONVENCIONAL, ESPESSURA 10 CM, ARMADO. AF_07/2016	m²	233,55	156,29	R\$ 27.376,15	233,55	R\$ 27.376,15	233,55	R\$ 27.376,15	R\$ 0,00	0%
3.6	97113	SINAPI	APLICAÇÃO DE LONA PLÁSTICA PARA EXECUÇÃO DE PAVIMENTOS DE CONCRETO. AF_04/2022	m²	124,8	3,39	R\$ 317,30	24,96	R\$ 63,46	124,80	R\$ 317,30	R\$ 0,00	0%
3.7	101747	SINAPI	PISO EM CONCRETO 20 MPA PREPARO MECÂNICO, ESPESSURA 7CM. AF_09/2020	m²	124,8	97,00	R\$ 9.079,20	24,96	R\$ 1.815,84	124,80	R\$ 9.079,20	R\$ 0,00	0%
3.8	87704	SINAPI	CONTRAPISO EM ARGAMASSA PRONTA, PREPARO MANUAL, APLICADO EM ÁREAS SECAS SOBRE LAJE, NÃO ADERIDO, ACABAMENTO NÃO REFORÇADO, ESPESSURA 6CM. AF_07/2021	m²	124,8	205,25	R\$ 19.211,40	24,96	R\$ 3.842,28	124,80	R\$ 19.211,40	R\$ 0,00	0%
3.9	6414	ORSE	*Recuperação de caixas de passagem em tijolos maciços, dim. int. 0,80x0,80x1,00m, sem tampa	un	6	727,76	R\$ 3.274,92	6,00	R\$ 3.274,92	6,00	R\$ 3.274,92	R\$ 0,00	0%
3.10	87273	SINAPI	REVESTIMENTO CERÂMICO PARA PAREDES INTERNAS COM PLACAS TIPO ESMALTADA DE DIMENSÕES 33X45 CM APLICADAS NA ALTURA INTEIRA DAS PAREDES. AF_02/2023_PE	m²	101,47	76,62	R\$ 5.830,97	60,88	R\$ 3.498,58	60,88	R\$ 3.498,58	R\$ 2.332,39	40%
3.12	87247	SINAPI	REVESTIMENTO CERÂMICO PARA PISO COM PLACAS TIPO ESMALTADA DE DIMENSÕES 35X35 CM APLICADA EM AMBIENTES DE ÁREA ENTRE 5 M2 E 10 M2. AF_02/2023_PE	m²	124,8	67,88	R\$ 6.353,57	74,88	R\$ 3.812,14	74,88	R\$ 3.812,14	R\$ 2.541,43	40%
3.13	88648	SINAPI	RODAPÉ CERÂMICO DE 7CM DE ALTURA COM PLACAS TIPO ESMALTADA DE DIMENSÕES 35X35CM. AF_02/2023	M	218,16	8,75	R\$ 1.431,68		R\$ 0,00	0,00	R\$ 0,00	R\$ 1.431,68	100%
4			<b>COBERTURA</b>			<b>800,09</b>	<b>R\$ 162.864,98</b>						
4.12	92580	SINAPI	TRAMA DE AÇO COMPOSTA POR TERÇAS PARA TELHADOS DE ATÉ 2 ÁGUAS PARA TELHA ONDULADA DE FIBROCIMENTO, METÁLICA, PLÁSTICA OU TERMOACÚSTICA, INCLUSO TRANSPORTE VERTICAL. AF_07/2019	m²	358,35	64,28	R\$ 17.276,05	179,18	R\$ 8.638,03	179,18	R\$ 8.638,03	R\$ 8.638,03	50%
4.11	9918	ORSE	Telhamento com telha em alumínio, dupla, trapezoidal, preenchimento PU=30 mm, pré-pintada, e=0,5mm, isoeste ou similar - Rev. 01	m²	358,35	465,56	R\$ 125.126,20		R\$ 0,00	0,00	R\$ 0,00	R\$ 125.126,20	100%
4.7	94227	SINAPI	CALHA EM CHAPA DE AÇO GALVANIZADO NÚMERO 24, DESENVOLVIMENTO DE 33 CM, INCLUSO TRANSPORTE VERTICAL. AF_07/2019	M	39,5	75,54	R\$ 2.237,87		R\$ 0,00	0,00	R\$ 0,00	R\$ 2.237,87	100%
4.9	7393	ORSE	Laje pré-fabricada treliçada para piso ou cobertura, intereixo 38cm, h=12cm, el. enchimento em EPS h=8cm, inclusive escoramento em madeira e capeamento 4cm.	m²	124,8	194,71	R\$ 18.224,86	62,40	R\$ 9.112,43	124,80	R\$ 18.224,86	R\$ 0,00	0%
5			<b>MANUTENÇÃO DE ESQUADRIAS/ GRADES/ VIDROS/ FERRAGENS</b>			<b>1.017,88</b>	<b>R\$ 32.328,21</b>						
5.3	90830	SINAPI	FECHADURA DE EMBUTIR COM CILINDRO, EXTERNA, COMPLETA, ACABAMENTO PADRÃO MÉDIO, INCLUSO EXECUÇÃO DE FURO - FORNECIMENTO E INSTALAÇÃO. AF_12/2019	UN	29	234,31	R\$ 5.096,24		R\$ 0,00	0,00	R\$ 0,00	R\$ 5.096,24	100%
5.6	94570	SINAPI	JANELA DE ALUMÍNIO DE CORRER COM 2 FOLHAS PARA VIDROS, COM VIDROS, BATENTE, ACABAMENTO COM ACETATO OU BRILHANTE E FERRAGENS, EXCLUSIVE ALIZAR E CONTRAMARCO, FIXAÇÃO COM PARAFUSO. FORNECIMENTO E INSTALAÇÃO. AF_11/2024	m²	26,4	259,83	R\$ 5.144,63		R\$ 0,00	0,00	R\$ 0,00	R\$ 5.144,63	100%
5.8	91341	SINAPI	PORTA EM ALUMÍNIO DE ABRIR TIPO VENEZIANA COM GUARNIÇÃO, FIXAÇÃO COM PARAFUSOS - FORNECIMENTO E INSTALAÇÃO. AF_12/2019	m²	50,4	523,74	R\$ 19.797,37	50,40	R\$ 19.797,37	50,40	R\$ 19.797,37	R\$ 0,00	0%
5.10	101965	SINAPI	PEITORIL LINEAR EM GRANITO OU MÁRMORE, L = 15CM, COMPRIMENTO DE ATÉ 2M, ASSENTADO COM ARGAMASSA 1:6 COM ADITIVO. AF_11/2020	M	24	127,22	R\$ 2.289,96		R\$ 0,00	0,00	R\$ 0,00	R\$ 2.289,96	100%
			<b>ACESSIBILIDADE</b>			<b>300,43</b>	<b>R\$ 2.372,65</b>						
6.2	12596	ORSE	Guarda-corpo e Corrimão em tubo ferro galvanizado, alt=1,10m, com barras verticais a cada 11cm (3/4") e barras horizontais (superior, intermediárias (duas) e inferior) de 1", inclusive curva de aço carbono	m	10,53	300,43	R\$ 2.372,65		R\$ 0,00	0,00	R\$ 0,00	R\$ 2.372,65	100%

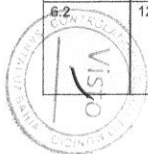

Franklin de J. Sena  
Engenheiro Civil  
CREA 052008919-7

CAMILLA RIBEIRO Assinado de forma digital por CAMILLA CRUZ BARRETO COSTA FERREIRA:045314075



9.1	91927	SINAPI	CABO DE COBRE FLEXÍVEL ISOLADO, 2.5 MM², ANTI-CHAMA 0.6/1.0 KV, PARA CIRCUITOS TERMINAIS - FORNECIMENTO E INSTALAÇÃO. AF_03/2023	M	500	6,07	R\$ 2.276,25	R\$ 0,00	0,00	R\$ 0,00	R\$ 2.276,25	100%
9.2	91925	SINAPI	CABO DE COBRE FLEXÍVEL ISOLADO, 1.5 MM², ANTI-CHAMA 0.6/1.0 KV, PARA CIRCUITOS TERMINAIS - FORNECIMENTO E INSTALAÇÃO. AF_03/2023	M	250	4,52	R\$ 847,50	R\$ 0,00	0,00	R\$ 0,00	R\$ 847,50	100%
9.3	93660	SINAPI	DISJUNTOR BIPOLAR TIPO DIN, CORRENTE NOMINAL DE 10A - FORNECIMENTO E INSTALAÇÃO. AF_10/2020	UN	92	66,61	R\$ 4.596,09	R\$ 0,00	0,00	R\$ 0,00	R\$ 4.596,09	100%
9.4	93661	SINAPI	DISJUNTOR BIPOLAR TIPO DIN, CORRENTE NOMINAL DE 16A - FORNECIMENTO E INSTALAÇÃO. AF_10/2020	UN	46	68,35	R\$ 2.358,08	R\$ 0,00	0,00	R\$ 0,00	R\$ 2.358,08	100%
9.5	93662	SINAPI	DISJUNTOR BIPOLAR TIPO DIN, CORRENTE NOMINAL DE 20A - FORNECIMENTO E INSTALAÇÃO. AF_10/2020	UN	46	71,66	R\$ 2.472,27	R\$ 0,00	0,00	R\$ 0,00	R\$ 2.472,27	100%
9.6	93663	SINAPI	DISJUNTOR BIPOLAR TIPO DIN, CORRENTE NOMINAL DE 25A - FORNECIMENTO E INSTALAÇÃO. AF_10/2020	UN		71,66	R\$ 0,00					
9.7	101876	SINAPI	QUADRO DE DISTRIBUIÇÃO DE ENERGIA EM PVC, DE EMBUTIR, SEM BARRAMENTO, PARA 6 DISJUNTORES - FORNECIMENTO E INSTALAÇÃO. AF_10/2020	UN	23	100,40	R\$ 1.731,90	R\$ 0,00	0,00	R\$ 0,00	R\$ 1.731,90	100%
9.8	97593	SINAPI	LUMINÁRIA TIPO SPOT, DE SOBREPOR, COM 1 LÂMPADA FLUORESCENTE DE 15 W, SEM REATOR - FORNECIMENTO E INSTALAÇÃO. AF_02/2020	UN	69	166,06	R\$ 8.593,61	R\$ 0,00	0,00	R\$ 0,00	R\$ 8.593,61	100%
9.9	91855	SINAPI	ELETRODUTO FLEXÍVEL CORRUGADO REFORÇADO, PVC, DN 25 MM (3/4"), PARA CIRCUITOS TERMINAIS, INSTALADO EM PAREDE - FORNECIMENTO E INSTALAÇÃO. AF_03/2023	M	750	13,77	R\$ 7.745,63	R\$ 0,00	0,00	R\$ 0,00	R\$ 7.745,63	100%
9.10	91992	SINAPI	TOMADA ALTA DE EMBUTIR (1 MÓDULO), 2P+T 10 A, INCLUINDO SUPORTE E PLACA - FORNECIMENTO E INSTALAÇÃO. AF_03/2023	UN	23	54,63	R\$ 942,37	R\$ 0,00	0,00	R\$ 0,00	R\$ 942,37	100%
9.11	91996	SINAPI	TOMADA MÉDIA DE EMBUTIR (1 MÓDULO), 2P+T 10 A, INCLUINDO SUPORTE E PLACA - FORNECIMENTO E INSTALAÇÃO. AF_03/2023	UN	92	41,12	R\$ 2.837,28	R\$ 0,00	0,00	R\$ 0,00	R\$ 2.837,28	100%
9.12	92001	SINAPI	TOMADA BAIXA DE EMBUTIR (1 MÓDULO), 2P+T 20 A, INCLUINDO SUPORTE E PLACA - FORNECIMENTO E INSTALAÇÃO. AF_03/2023	UN	46	37,71	R\$ 1.301,00	R\$ 0,00	0,00	R\$ 0,00	R\$ 1.301,00	100%
9.13	97607	SINAPI	LUMINÁRIA ARANDELA TIPO TARTARUGA, DE SOBREPOR, COM 1 LÂMPADA LED DE 6 W, SEM REATOR - FORNECIMENTO E INSTALAÇÃO. AF_09/2024	UN	23	132,18	R\$ 2.280,11	R\$ 0,00	0,00	R\$ 0,00	R\$ 2.280,11	100%
9.14	557	ORSE	Reator de partida rápida p/lâmpada fluorescente 2 x 40 w	un	69	41,30	R\$ 2.137,28	R\$ 0,00	0,00	R\$ 0,00	R\$ 2.137,28	100%
9.15	97600	SINAPI	REFLETOR EM ALUMÍNIO, DE SUPORTE E ALÇA, COM 1 LÂMPADA VAPORE DE MERCÚRIO DE 125 W, COM REATOR ALTO FATOR DE POTÊNCIA - FORNECIMENTO E INSTALAÇÃO. AF_02/2020	UN	8	415,19	R\$ 2.491,14	R\$ 0,00	0,00	R\$ 0,00	R\$ 2.491,14	100%
9.16	91931	SINAPI	CABO DE COBRE FLEXÍVEL ISOLADO, 6 MM², ANTI-CHAMA 0.6/1.0 KV, PARA CIRCUITOS TERMINAIS - FORNECIMENTO E INSTALAÇÃO. AF_03/2023	M	280	12,61	R\$ 2.648,10	R\$ 0,00	0,00	R\$ 0,00	R\$ 2.648,10	100%
9.17	101938	SINAPI	CAIXA DE PROTEÇÃO PARA MEDIDOR MONOFÁSICO DE EMBUTIR - FORNECIMENTO E INSTALAÇÃO. AF_10/2020	UN	1	134,81	R\$ 101,11	R\$ 0,00	0,00	R\$ 0,00	R\$ 101,11	100%
10			LOUÇAS E METAIS			3.934,02	R\$ 36.481,51					
10.1	86914	SINAPI	TORNEIRA CROMADA 1/2" OU 3/4" PARA TANQUE, PADRÃO MÉDIO - FORNECIMENTO E INSTALAÇÃO. AF_01/2020	UN	23	128,41	R\$ 2.215,07	R\$ 0,00	0,00	R\$ 0,00	R\$ 2.215,07	100%

Franklin de J. Sena  
Engenheiro Civil  
CREA 052008919-7

CAMILLA RIBEIRO Assinado de forma  
digital por CAMILLA  
CRUZ BARRETO  
RIBEIRO CRUZ  
COSTA  
BARRETO COSTA  
FERREIRA:045314  
07504 04



10.2	2056	ORSE	Assento plástico, universal, branco, para vaso sanitário, padrão popular	un	23	28,91	R\$ 498,70		R\$ 0,00	0,00	R\$ 0,00	R\$ 498,70	100%
10.3	86889	SINAPI	BANCADA DE GRANITO CINZA POLIDO, DE 1,50 X 0,60 M, PARA PIA DE COZINHA - FORNECIMENTO E INSTALAÇÃO. AF_01/2020	UN	20	755,57	R\$ 11.333,55		R\$ 0,00	0,00	R\$ 0,00	R\$ 11.333,55	100%
10.4	2097	ORSE	Pia de cozinha com bancada em aço inox, dim 1,00x0,60m, c/ 01 cuba, sifão cromado, válvula cromada e torneira cromada, concretada e assentada, Rev.03	un	20	1.248,42	R\$ 18.726,30		R\$ 0,00	0,00	R\$ 0,00	R\$ 18.726,30	100%
10.5	86939	SINAPI	LAVATÓRIO LOUÇA BRANCA COM COLUNA, *44 X 35,5* CM, PADRÃO POPULAR, INCLUSO SIFÃO FLEXÍVEL EM PVC, VÁLVULA E ENGATE FLEXÍVEL 30CM EM PLÁSTICO E COM TORNEIRA CROMADA PADRÃO POPULAR - FORNECIMENTO E INSTALAÇÃO. AF_01/2020	UN	3	533,45	R\$ 1.200,26		R\$ 0,00	0,00	R\$ 0,00	R\$ 1.200,26	100%
10.6	86932	SINAPI	VASO SANITÁRIO SIFONADO COM CAIXA ACOPLADA LOUÇA BRANCA - PADRÃO MÉDIO, INCLUSO ENGATE FLEXÍVEL EM METAL CROMADO, 1/2 X 40CM - FORNECIMENTO E INSTALAÇÃO. AF_01/2020	UN	5	668,70	R\$ 2.507,63		R\$ 0,00	0,00	R\$ 0,00	R\$ 2.507,63	100%
12			<b>SERVIÇOS FINAIS</b>			<b>2,85</b>	<b>R\$ 765,97</b>						
12.1	2450	ORSE	Limpeza geral	m²	358,35	2,85	R\$ 765,97		R\$ 0,00	0,00	R\$ 0,00	R\$ 765,97	100%
13			<b>ESTRUTURA</b>			<b>2.617,91</b>	<b>R\$ 52.061,78</b>						
13.1	92762	SINAPI	ARMAÇÃO DE PILAR OU VIGA DE ESTRUTURA CONVENCIONAL DE CONCRETO ARMADO UTILIZANDO AÇO CA-50 DE 10,0 MM - MONTAGEM. AF_06/2022	KG	1113,56	13,95	R\$ 11.650,64	222,71	R\$ 2.330,13	1.113,56	R\$ 11.650,64	R\$ 0,00	0%
13.2	103669	SINAPI	CONCRETAGEM DE PILARES, FCK = 25 MPA, COM USO DE BALDES - LANÇAMENTO, ADENSAMENTO E ACABAMENTO. AF_02/2022	m³	18,39	1.219,17	R\$ 16.812,66	3,68	R\$ 3.362,53	18,39	R\$ 16.812,66	R\$ 0,00	0%
13.3	104919	SINAPI	ARMAÇÃO DE SAPATA ISOLADA, VIGA BALDRAME E SAPATA CORRIDA UTILIZANDO AÇO CA-50 DE 10 MM - MONTAGEM. AF_01/2024	KG	497,55	16,27	R\$ 6.071,34		R\$ 0,00	497,55	R\$ 6.071,34	R\$ 0,00	0%
13.4	103682	SINAPI	CONCRETAGEM DE VIGAS E LAJES, FCK=25 MPA, PARA QUALQUER TIPO DE LAJE COM BALDES EM EDIFICAÇÃO TÉRREA - LANÇAMENTO, ADENSAMENTO E ACABAMENTO. AF_02/2022	m³	13,72	1.241,91	R\$ 12.775,53	2,74	R\$ 2.555,11	13,72	R\$ 12.775,53	R\$ 0,00	0%
13.7	96523	SINAPI	ESCAVAÇÃO MANUAL PARA BLOCO DE COROAMENTO OU SAPATA (INCLUINDO ESCAVAÇÃO PARA COLOCAÇÃO DE FORMAS). AF_01/2024	m³	9,072	126,61	R\$ 861,45		R\$ 0,00	9,07	R\$ 861,45	R\$ 0,00	0%
13.7	96558	SINAPI	CONCRETAGEM DE SAPATA, FCK 30 MPA, COM USO DE BOMBA - LANÇAMENTO, ADENSAMENTO E ACABAMENTO. AF_01/2024	m³	5,44	952,91	R\$ 3.890,16		R\$ 0,00	5,44	R\$ 3.890,16	R\$ 0,00	0%
			<b>ADMINISTRAÇÃO DE OBRA</b>			<b>201,05</b>	<b>R\$ 38.782,08</b>						
14.1	90776	SINAPI	ENCARREGADO GERAL COM ENCARGOS COMPLEMENTARES	H	128	47,39	R\$ 4.549,44	25,60	R\$ 909,89	102,40	R\$ 3.639,55	R\$ 909,89	20%
14.2	90777	SINAPI	ENGENHEIRO CIVIL DE OBRA JUNIOR COM ENCARGOS COMPLEMENTARES	H	128	149,20	R\$ 14.323,20	25,60	R\$ 2.864,64	102,40	R\$ 11.458,56	R\$ 2.864,64	20%
14.3	13042	ORSE	Destacamento de Equipe Técnica (Engenheiro/Técnico/Auxiliar/Motorista) por veículo - Rev 01	km	5952	4,46	R\$ 19.909,44	1.190,40	R\$ 3.981,89	4.761,60	R\$ 15.927,55	R\$ 3.981,89	20%
							<b>R\$ 694.312,90</b>	<b>BM:04</b>	<b>R\$ 162.734,75</b>	<b>ACUMULADO</b>	<b>R\$ 418.325,48</b>	<b>R\$ 275.987,42</b>	

TOTAL DA OBRA  
TOTAL DO PERÍODO  
TOTAL ACUMULADO  
SALDO CONTRATUAL

R\$ 694.312,90  
R\$ 162.734,75  
R\$ 418.325,48  
R\$ 275.987,42



Franklin de J. Sena  
Engenheiro Civil  
CREA 052008919-7

CAMILLA  
RIBEIRO CRUZ  
BARRETO COSTA  
FERREIRA:04531  
407504

Assinado de forma  
digital por CAMILLA  
RIBEIRO CRUZ  
BARRETO COSTA  
FERREIRA:04531407  
504

ITEM	DESCRIÇÃO DOS SERVIÇOS	UNID		MEMÓRIA DE CÁLCULO
<b>OBRA: Manutenção do Centro de Abastecimento do Pereira - Município de Santaluz</b>				
<b>2</b>	<b>FECHAMENTO</b>			
2.1	Alvenaria bloco cerâmico vedação, 9x19x24cm, e=9cm, com argamassa t5 - 1:2:8 (cimento/cal/areia), junta=1cm - Rev.09	m <sup>2</sup>	477,30	PLATIBANDA - 47,73 X 1,0 = 47,73 M2
<b>3</b>	<b>REVESTIMENTO</b>			
3.1	CHAPISCO APLICADO EM ALVENARIA (COM PRESENÇA DE VÃOS) E ESTRUTURAS DE CONCRETO DE FACHADA, COM COLHER DE PEDREIRO. ARGAMASSA TRAÇO 1:3 COM PREPARO EM BETONEIRA 400L. AF_10/2022	m <sup>2</sup>	954,60	CHAPISCO - 63,64 X 3 = 190,92 M2
3.2	EMBOÇO OU MASSA ÚNICA EM ARGAMASSA INDUSTRIALIZADA, PREPARO MECÂNICO E APLICAÇÃO COM EQUIPAMENTO DE MISTURA E PROJEÇÃO DE 1,5 M3/H DE ARGAMASSA EM PANOS DE FACHADA COM PRESENÇA DE VÃOS, ESPESSURA DE 25 MM, ACESSO POR ANDAIME. AF_08/2022	m <sup>2</sup>	101,47	EMBOÇO - 13,529 X 1,50 = 20,29 M2
3.3	MASSA ÚNICA, EM ARGAMASSA INDUSTRIALIZADA, PREPARO MECÂNICO, APLICADA COM EQUIPAMENTO DE MISTURA E PROJEÇÃO DE ARGAMASSA EM PAREDES INTERNAS, E = 5MM, SEM TALISCAS. AF_03/2024	m <sup>2</sup>	853,13	MASSA UNNICA - 56,875 X 3,0 = 170,63 M2
3.5	EXECUÇÃO DE PASSEIO (CALÇADA) OU PISO DE CONCRETO COM CONCRETO MOLDADO IN LOCO, FEITO EM OBRA, ACABAMENTO CONVENCIONAL, ESPESSURA 10 CM, ARMADO. AF_07/2016	m <sup>2</sup>	233,55	13,738 X 17 = 233,55M2
3.6	APLICAÇÃO DE LONA PLÁSTICA PARA EXECUÇÃO DE PAVIMENTOS DE CONCRETO. AF_04/2022	m <sup>2</sup>	124,80	4,992 X 5,0 = 24,96 M2
3.7	PISO EM CONCRETO 20 MPA PREPARO MECÂNICO, ESPESSURA 7CM. AF_09/2020	m <sup>2</sup>	124,80	4,992 X 5,0 = 24,96 M2
3.8	CONTRAPISO EM ARGAMASSA PRONTA, PREPARO MANUAL, APLICADO EM ÁREAS SECAS SOBRE LAJE, NÃO ADERIDO, ACABAMENTO NÃO REFORÇADO, ESPESSURA 6CM. AF_07/2021	m <sup>2</sup>	124,80	4,992 X 5,0 = 24,96 M2
3.9	*Recuperação de caixas de passagem em tijolos maciços, dim. int. 0,80x0,80x1,00m, sem tampa	un	6,00	CAIXA DE PASSAGEM - 6,0 UN
3.10	REVESTIMENTO CERÂMICO PARA PAREDES INTERNAS COM PLACAS TIPO ESMALTADA DE DIMENSÕES 33X45 CM APLICADAS NA ALTURA INTEIRA DAS PAREDES. AF_02/2023_PE	m <sup>2</sup>	101,47	40,588 X 1,5 = 60,88 M2



**Franklin de J. Sena**  
Engenheiro Civil  
CREA 052008919-7

CAMILLA RIBEIRO  
CRUZ BARRETO COSTA  
FERREIRA:04531407504  
Assinado de forma digital por CAMILLA RIBEIRO CRUZ BARRETO COSTA  
FERREIRA:04531407504

3.12	REVESTIMENTO CERÂMICO PARA PISO COM PLACAS TIPO ESMALTADA DE DIMENSÕES 35X35 CM APLICADA EM AMBIENTES DE ÁREA ENTRE 5 M2 E 10 M2. AF_02/2023_PE	m²	124,80	5,0 X 14,976 = 74,88 M2
<b>4</b>	<b>COBERTURA</b>			
4.12	TRAMA DE AÇO COMPOSTA POR TERÇAS PARA TELHADOS DE ATÉ 2 ÁGUAS PARA TELHA ONDULADA DE FIBROCIMENTO, METÁLICA, PLÁSTICA OU TERMOACÚSTICA, INCLUSO TRANSPORTE VERTICAL. AF_07/2019	m²	358,35	10,54 X 17 = 179,18 M2
4.9	Laje pré-fabricada treliçada para piso ou cobertura, intoreixo 38cm, h=12cm, el. enchimento em EPS h=8cm, inclusive escoramento em madeira e capeamento 4cm.	m²	124,80	5,0 X 12,48 = 62,40 M2
<b>5</b>	<b>MANUTENÇÃO DE ESQUADRIAS/ GRADES/ VIDROS/ FERRAGENS</b>			
5.8	PORTA EM ALUMÍNIO DE ABRIR TIPO VENEZIANA COM GUARNIÇÃO, FIXAÇÃO COM PARAFUSOS - FORNECIMENTO E INSTALAÇÃO. AF_12/2019	m²	50,40	30 X 2,10 X 0,80 = 50,40 M2
<b>7</b>	<b>PINTURA</b>			
7.1	FUNDO SELADOR ACRÍLICO, APLICAÇÃO MANUAL EM PAREDE, UMA DEMÃO. AF_04/2023	m²	853,13	189,584 X 4,5 = 853,13 M2
7.2	APLICAÇÃO MANUAL DE MASSA ACRÍLICA EM PAREDES EXTERNAS DE CASAS, DUAS DEMÃOS. AF_03/2024	m²	853,13	94,79 X 4,5 = 426,56 M2
7.3	PINTURA LÁTEX ACRÍLICA PREMIUM, APLICAÇÃO MANUAL EM PAREDES, DUAS DEMÃOS. AF_04/2023	m²	853,13	94,79 X 4,5 = 426,56 M2
<b>8</b>	<b>INSTALAÇÕES HIDRAULICAS</b>			
8.1	CAIXA D'ÁGUA EM POLIETILENO, 3000 LITROS - FORNECIMENTO E INSTALAÇÃO. AF_06/2021	UN	1,00	CAIXA D'AGUA - 1 UN
8.26	CAIXA D'ÁGUA EM POLIETILENO, 1000 LITROS (INCLUSOS TUBOS, CONEXÕES E TORNEIRA DE BÓIA) - FORNECIMENTO E INSTALAÇÃO. AF_06/2021	UN	20,00	CAIXA D'AGUA - 20 UN
8.27	TUBO PVC, SERIE NORMAL, ESGOTO PREDIAL, DN 40 MM, FORNECIDO E INSTALADO EM RAMAL DE DESCARGA OU RAMAL DE ESGOTO SANITÁRIO. AF_08/2022	M	238,45	TUBO 40MM - 119,23M
8.11	JOELHO 90 GRAUS, PVC, SERIE NORMAL, ESGOTO PREDIAL, DN 40 MM, JUNTA SOLDÁVEL, FORNECIDO E INSTALADO EM RAMAL DE DESCARGA OU RAMAL DE ESGOTO SANITÁRIO. AF_08/2022	UN	40,00	JOELHO 40MM - 20 UN
8.28	TUBO PVC, SERIE NORMAL, ESGOTO PREDIAL, DN 100 MM, FORNECIDO E INSTALADO EM PRUMADA DE ESGOTO SANITÁRIO OU VENTILAÇÃO. AF_08/2022	M	238,45	TUBO 100MM - 119,23M
8.12	JOELHO 90 GRAUS, PVC, SERIE NORMAL, ESGOTO PREDIAL, DN 100 MM, JUNTA ELÁSTICA, FORNECIDO E INSTALADO EM RAMAL DE DESCARGA OU RAMAL DE ESGOTO SANITÁRIO. AF_08/2022	UN	40,00	JOELHO 100MM - 20 UN



Franklin de J. Sena  
Engenheiro Civil  
CREA 052008919-7

CAMILLA RIBEIRO Assinado de forma  
CRUZ BARRETO digital por CAMILLA  
COSTA RIBEIRO CRUZ  
FERREIRA:045314 BARRETO COSTA  
07504 FERREIRA:045314075

8.18	REGISTRO DE GAVETA BRUTO, LATÃO, ROSCÁVEL, 1 1/2", COM ACABAMENTO E CANOPLA CROMADOS - FORNECIMENTO E INSTALAÇÃO. AF_08/2021	UN	23,00	REGISTRO GAVETA - 23 UN
8.20	JOELHO 90 GRAUS COM BUCHA DE LATÃO, PVC, SOLDÁVEL, DN 25MM, X 3/4 INSTALADO EM RAMAL OU SUB-RAMAL DE ÁGUA - FORNECIMENTO E INSTALAÇÃO. AF_06/2022	UN	80,00	JOELHO BUCHA DE LATÃO - 56 UN
8.23	FIXAÇÃO DE TUBOS VERTICAIS DE PVC ÁGUA, PVC ESGOTO, PVC ÁGUA PLUVIAL, CPVC, PPR, COBRE OU AÇO, DIÂMETROS MENORES OU IGUAIS A 40 MM, COM ABRAÇADEIRA METÁLICA RÍGIDA TIPO U	M	248,34	FIXAÇÃO DE TUBOS - 248,34M
8.25	(COMPOSIÇÃO REPRESENTATIVA) DO SERVIÇO DE INSTALAÇÃO DE TUBOS DE PVC, SOLDÁVEL, ÁGUA FRIA, DN 25 MM (INSTALADO EM RAMAL, SUB-RAMAL, RAMAL DE DISTRIBUIÇÃO OU PRUMADA),	M	248,34	TUBO DE ÁGUA - 173,838 M
<b>13</b>	<b>ESTRUTURA</b>			
13.1	ARMAÇÃO DE PILAR OU VIGA DE ESTRUTURA CONVENCIONAL DE CONCRETO ARMADO UTILIZANDO AÇO CA-50 DE 10,0 MM - MONTAGEM. AF_06/2022	KG	1.113,56	360,96 X 0,617 = 222,71 KG
13.2	CONCRETAGEM DE PILARES, FCK = 25 MPA, COM USO DE BALDES - LANÇAMENTO, ADENSAMENTO E ACABAMENTO. AF_02/2022	m³	18,39	81,72 X 0,30 X 0,15 = 3,68 M3
13.4	CONCRETAGEM DE VIGAS E LAJES, FCK=25 MPA, PARA QUALQUER TIPO DE LAJE COM BALDES EM EDIFICAÇÃO TÉRREA - LANÇAMENTO, ADENSAMENTO E ACABAMENTO. AF_02/2022	m³	13,72	60,96 X 0,30 X 0,15 = 2,74M3

Franklin de J. Sena  
Engenheiro Civil  
CREA 052008919-7

CAMILLA RIBEIRO CRUZ BARRETO COSTA FERREIRA:045 31407504  
Assinado de forma digital por CAMILLA RIBEIRO CRUZ BARRETO COSTA FERREIRA:04531 407504





# Relatório Diário de Obra



<b>GLOBAL CONSTRUÇÕES</b> PREFEITURA MUNICIPAL DE SANTALUZ		Contrato Nº: ATA :001/2025 - O.S.013/2025 - CT 22/04/2025
<b>Contratante:</b> GLOBAL MATERIAIS SERVIÇOS E MANUTENÇÃO	<b>Data OS:</b> 01/11/2025 A 30/11/2025	
<b>Contratada:</b> OBRA DE MANUTENÇÃO DO CENTRO DE ABASTECIMENTO DO PEREIRA- SANTALUZ	<b>PERÍODO DE EXECUÇÃO DOS DIAS TRABALHADOS</b> segunda(X) terça(X) quarta(X) quinta(X) sexta(X) sábado(X) domingo(X)	
<b>Condições do tempo</b>		
<b>Bom</b>		
<b>Chuva</b>		
<b>MÃO DE OBRA DIRETA</b> AJUDANTE COMUM CARPITEIRO PEDREIRO OPERADOR RETROESCAVADEIRA MOTORISTA CAÇAMBA ENGENHEIRO ENCARREGADO PINTOR	<b>0</b> <b>EQUIPAMENTOS</b> RETROESCAVADEIRA CAÇAMBA GERADOR MARTELETE SDS MINE ESCAVADEIRA COM ROMPEDOR	<b>0</b> NÃO HOUVE SERVIÇO
<b>JUSTIFICATIVA DOS DIAS NÃO TRABALHADOS</b> Ex: Final de semana, feriado, Paralisação total ou parcial dos serviços.		
<b>ATIVIDADES</b>		



Franklin de J. Sena  
 Engenheiro Civil  
 CREA 052008919-7

CAMILLA  
 RIBEIRO CRUZ  
 BARRETO COSTA  
 FERREIRA:04531  
 407504

Assinado de forma  
 digital por CAMILLA  
 RIBEIRO CRUZ  
 BARRETO COSTA  
 FERREIRA:04531407  
 504

















**GLOBAL  
CONSTRUÇÕES**

## Relatório Diário de Obra

<b>Contratante:</b>		PREFEITURA MUNICIPAL DE SANTALUZ	<b>Contrato Nº:</b>	ATA :001/2025 - O.S.013/2025 - CT
<b>Contratada:</b>		GLOBAL MATERIAIS SERVIÇOS E MANUTENÇÃO	<b>Data OS:</b>	22/04/2025
<b>Projeto:</b>		OBRA DE MANUTENÇÃO DO CENTRO DE ABASTECIMENTO DO PEREIRA- SANTALUZ	<b>PERÍODO DE EXECUÇÃO DOS</b>	11/04/2026 À 12/04/2026
		<b>DIAS TRABALHADOS</b> segunda( ) terça( ) quarta( ) quinta( ) sexta( ) sábado(X) domingo(X)		
		<b>JUSTIFICATIVA DOS DIAS NÃO TRABALHADOS</b> Ex: Final de semana, feriado, Paralisação total ou parcial dos serviços.		
		<b>Condições do tempo</b>		
		Bom		
		Chuva		
<b>MÃO DE OBRA DIRETA</b>	<b>0</b>	<b>EQUIPAMENTOS</b>	<b>0</b>	<b>ATIVIDADES</b>
AJUDANTE COMUM		RETROESCAVADEIRA		NAO HOUVE SERVIÇO
CARPINTEIRO		CAÇAMBA		
PEDREIRO		GERADOR		
OPERADOR RETROESCAVADEIRA		MARTELETE SDS		
MOTORISTA CAÇAMBA		MINE ESCAVADEIRA COM ROMPEDOR		
ENGENHEIRO				
ENCARREGADO				
PINTOR				



Franklin de J. Sena  
Engenheiro Civil  
CREA 052008919-7

CAMILLA RIBEIRO CRUZ  
BARRETO COSTA FERREIRA:04531407504  
Assinado de forma digital por CAMILLA RIBEIRO CRUZ BARRETO COSTA FERREIRA:04531407504





GLOBAL  
CONSTRUÇÕES

# Relatório Diário de Obra

		<b>Contrato N°:</b>		ATA :001/2025 - O.S.013/2025 - CT
<b>Contratante:</b>	PREFEITURA MUNICIPAL DE SANTALUZ	<b>Data OS:</b>		22/04/2025
<b>Contratada:</b>	GLOBAL MATERIAIS SERVIÇOS E MANUTENÇÃO	<b>PERÍODO DE EXECUÇÃO DOS</b>		18/04/2026 À 19/04/2026
<b>Projeto:</b>	OBRA DE MANUTENÇÃO DO CENTRO DE ABASTECIMENTO DO PEREIRA- SANTALUZ	<b>DIAS TRABALHADOS</b> segunda( ) terça( ) quarta( ) quinta( ) sexta( ) sábado(X) domingo(X)		
		<b>Condições do tempo</b>		
	Bom			<b>JUSTIFICATIVA DOS DIAS NÃO TRABALHADOS</b> Ex: Final de semana, feriado, Paralisação total ou parcial dos serviços.
	Chuva			
<b>MÃO DE OBRA DIRETA</b>	<b>0</b>	<b>EQUIPAMENTOS</b>	<b>0</b>	<b>ATIVIDADES</b>
AJUDANTE COMUM		RETROESCAVADEIRA		NÃO HOUVE SERVIÇO
CARPINTEIRO		ÇAÇAMBA		
PEDREIRO		GERADOR		
OPERADOR RETROESCAVADEIRA		MARTELETE SDS		
MOTORISTA CAÇAMBA		MINE ESCAVADEIRA COM ROMPEDOR		
ENGENHEIRO				
ENCARREGADO				
PINTOR				



Franklin de J. Sena  
 Engenheiro Civil  
 CREA 052008919-7

CAMILLA RIBEIRO  
 CRUZ BARRETO  
 COSTA  
 FERREIRA:0453140  
 7504

Assinado de forma digital por CAMILLA RIBEIRO CRUZ BARRETO COSTA FERREIRA:04531407504



**GLOBAL  
CONSTRUÇÕES**

## Relatório Diário de Obra

<b>Contratante:</b>		PREFEITURA MUNICIPAL DE SANTALUZ		<b>Contrato N°:</b>		ATA :001/2025 - O.S.013/2025 - CT	
<b>Contratada:</b>		GLOBAL MATERIAIS SERVIÇOS E MANUTENÇÃO		<b>Data OS:</b>		22/04/2025	
<b>Projeto:</b>		OBRA DE MANUTENÇÃO DO CENTRO DE ABASTECIMENTO DO PEREIRA- SANTALUZ		<b>PERÍODO DE EXECUÇÃO DOS</b>		20/04/2026 À 21/04/2026	
				<b>DIAS TRABALHADOS</b>			
				segunda(X) terça(X) quarta( ) quinta( ) sexta( ) sábado( ) domingo( )			
				<b>JUSTIFICATIVA DOS DIAS NÃO TRABALHADOS</b>			
				Ex: Final de semana, feriado, Paralisação total ou parcial dos serviços.			
		<b>Condições do tempo</b>					
		<b>Bom</b>					
		<b>Chuva</b>					
<b>MÃO DE OBRA DIRETA</b>		<b>EQUIPAMENTOS</b>		<b>ATIVIDADES</b>			
0		0		NÃO HOUVE SERVIÇO - FERIADO			
AJUDANTE COMUM		RETROESCAVADEIRA					
CARPINTEIRO		CAÇAMBA					
PEDREIRO		GERADOR					
OPERADOR RETROESCAVADEIRA		MARTELETE SDS					
MOTORISTA CAÇAMBA		MINE ESCAVADEIRA COM ROMPEDOR					
ENGENHEIRO							
ENCARREGADO							
PINTOR							



*Franklin de J. Sena*  
 Engenheiro Civil  
 CREA 052008919-7

CAMILLA RIBEIRO  
 CRUZ BARRETO  
 COSTA  
 FERREIRA:045314  
 07504

Assinado de forma  
 digital por CAMILLA  
 RIBEIRO CRUZ  
 BARRETO COSTA  
 FERREIRA:045314075  
 04











## Relatório Diário de Obra

Contrato N°: ATA :001/2025 - O.S.013/2025 - CT Data OS: 22/04/2025			
PERÍODO DE EXECUÇÃO DOS DIAS TRABALHADOS 04/05/2026 A 08/05/2026			
PROJETO: DIAS TRABALHADOS segunda(X) terça(X) quarta(X) quinta(X) sábado(X) domingo( )			
JUSTIFICATIVA DOS DIAS NÃO TRABALHADOS Ex: Final de semana, feriado, Paralisação total ou parcial dos serviços.			
ATIVIDADES			
MAO DE OBRA DIRETA AJUDANTE COMUM	12 6	EQUIPAMENTOS RETROESCAVADEIRA	0 REVESTIMENTO CERAMICO PARA PAREDES INTERNAS COM PLACAS TIPO ESMALTADA DE DIMENSÕES 33X45 CM APLICADAS NA ALTURA INTEIRA DAS PAREDES. AF_02/2023_PE
CARPINTEIRO		CAÇAMBA	REVESTIMENTO CERAMICO PARA PISO COM PLACAS TIPO ESMALTADA DE DIMENSÕES 35X35 CM APLICADA EM AMBIENTES DE ÁREA ENTRE 5 M2 E 10 M2. AF_02/2023_PE
PEDREIRO	4	GERADOR	FUNDO SELADOR ACRILICO, APLICAÇÃO MANUAL EM PAREDE, UMA DEMÃO. AF_04/2023
OPERADOR RETROESCAVADEIRA		MARTELETE SDS	APLICAÇÃO MANUAL DE MASSA ACRILICA EM PAREDES EXTERNAS DE CASAS, DUAS DEMAOS. AF_03/2024
MOTORISTA CAÇAMBA		MINE ESCAVADEIRA COM ROMPEDOR	PINTURA LÁTEX ACRILICA PREMIUM, APLICAÇÃO MANUAL EM PAREDES, DUAS DEMAOS. AF_04/2023
ENGENHEIRO			CAIXA D'ÁGUA EM POLIETILENO, 3000 LITROS - FORNECIMENTO E INSTALAÇÃO. AF_06/2021
ENCARREGADO			CAIXA D'ÁGUA EM POLIETILENO, 1000 LITROS (INCLUSOS TUBOS, CONEXÕES E TORNEIRA DE BOIA) - FORNECIMENTO E INSTALAÇÃO. AF_06/2021
PINTOR	2		TUBO PVC, SERIE NORMAL, ESGOTO PREDIAL, DN 40 MM, FORNECIDO E INSTALADO EM RAMAL DE DESCARGA OU RAMAL DE ESGOTO SANITÁRIO. AF_08/2022
			TUBO PVC, SERIE NORMAL, ESGOTO PREDIAL, DN 100 MM, FORNECIDO E INSTALADO EM PRUMADA DE ESGOTO SANITÁRIO OU VENTILAÇÃO. AF_08/2022
			ARMAÇÃO DE PILAR OU VIGA DE ESTRUTURA CONVENCIONAL DE CONCRETO UTILIZANDO AÇO CA-50 DE 10,0 MM - MONTAGEM. AF_06/2022
			CONCRETAGEM DE PILARES, FCK = 25 MPA, COM USO DE BALDES - LANÇAMENTO, ADENSAMENTO E ACABAMENTO. AF_02/2022

Assinado de forma digital por  
**CAMILLA RIBEIRO CRUZ**  
 CAMILLA RIBEIRO CRUZ BARRETO  
 FERREIRA:04531 COSTA  
 407504 FERREIRA:0453140

**Franklin de J. Sena**  
 Engenheiro Civil  
 CREA:052008919-7







**GLOBAL  
CONSTRUÇÕES**

# Relatório Diário de Obra

		<b>Contrato Nº:</b>		ATA :001/2025 - O.S.013/2025 - CT	
<b>Contratante:</b>	PREFEITURA MUNICIPAL DE SANTALUZ			<b>Data OS:</b>	22/04/2025
<b>Contratada:</b>	GLOBAL MATERIAIS SERVIÇOS E MANUTENÇÃO			<b>PERÍODO DE EXECUÇÃO DOS</b>	11/05/2026
<b>Projeto:</b>	OBRA DE MANUTENÇÃO DO CENTRO DE ABASTECIMENTO DO PEREIRA- SANTALUZ			<b>DIAS TRABALHADOS</b> segunda(X) terça( ) quarta( ) quinta( ) sexta( ) sábado( ) domingo( )	
		<b>Condições do tempo</b>			
		<b>Bom</b>	<b>JUSTIFICATIVA DOS DIAS NÃO TRABALHADOS</b> Ex: Final de semana, feriado, Paralisação total ou parcial dos serviços.		
		<b>Chuva</b>			
<b>MÃO DE OBRA DIRETA</b>		<b>12</b>	<b>EQUIPAMENTOS</b>	<b>0</b>	<b>ATIVIDADES</b>
AJUDANTE COMUM	6	RETROESCAVADEIRA		REVESTIMENTO CERÂMICO PARA PAREDES INTERNAS COM PLACAS TIPO ESMALTADA DE DIMENSÕES 33X45 CM APLICADAS NA ALTURA INTEIRA DAS PAREDES. AF_02/2023_PE	
CARPINTEIRO		CAÇAMBA		REVESTIMENTO CERÂMICO PARA PISO COM PLACAS TIPO ESMALTADA DE DIMENSÕES 35X35 CM APLICADA EM AMBIENTES DE ÁREA ENTRE 5 M2 E 10 M2. AF_02/2023_PE	
PEDREIRO	4	GERADOR		FUNDO SELADOR ACRÍLICO, APLICAÇÃO MANUAL EM PAREDE, UMA DEMÃO. AF_04/2023	
OPERADOR RETROESCAVADEIRA		MARTELETE SDS		APLICAÇÃO MANUAL DE MASSA ACRÍLICA EM PAREDES EXTERNAS DE CASAS, DUAS DEMÃOS. AF_03/2024	
MOTORISTA CAÇAMBA		MINE ESCAVADEIRA COM ROMPEDOR		PINTURA LÁTEX ACRÍLICA PREMIUM, APLICAÇÃO MANUAL EM PAREDES, DUAS DEMÃOS. AF_04/2023	
ENGENHEIRO				CAIXA D'ÁGUA EM POLIETILENO, 3000 LITROS - FORNECIMENTO E INSTALAÇÃO. AF_06/2021	
ENCARREGADO				CAIXA D'ÁGUA EM POLIETILENO, 1000 LITROS (INCLUSOS TUBOS, CONEXÕES E TORNEIRA DE BOIA) - FORNECIMENTO E INSTALAÇÃO. AF_06/2021	
PINTOR	2			TUBO PVC, SÉRIE NORMAL, ESGOTO PREDIAL, DN 40 MM, FORNECIDO E INSTALADO EM RAMAL DE DESCARGA OU RAMAL DE ESGOTO SANITÁRIO. AF_08/2022	
				TUBO PVC, SÉRIE NORMAL, ESGOTO PREDIAL, DN 100 MM, FORNECIDO E INSTALADO EM PRUMADA DE ESGOTO SANITÁRIO OU VENTILAÇÃO. AF_08/2022	
				ARMAÇÃO DE PILAR OU VIGA DE ESTRUTURA CONVENCIONAL DE CONCRETO ARMADO UTILIZANDO AÇO CA-50 DE 10,0 MM - MONTAGEM. AF_06/2022	
				CONCRETAGEM DE PILARES, FCK = 25 MPA, COM USO DE BALDES - LANÇAMENTO, ADENSAMENTO E ACABAMENTO.	



**Franklin de J. Sena**  
Engenheiro Civil  
CREA 052008919-7

CAMILLA RIBEIRO  
CRUZ BARRETO COSTA  
FERREIRA:0453140750  
4

Assinado de forma digital por CAMILLA RIBEIRO CRUZ BARRETO COSTA  
FERREIRA:04531407504



**GLOBAL  
CONSTRUÇÕES**

## RELATÓRIO FOTOGRÁFICO

PREGÃO ELETRÔNICO <b>003/2025</b>	ORDEM DE SERVIÇO: <b>013/2025</b>	CONTRATANTE: <b>Prefeitura Municipal de Santaluz-Ba CNPJ/MF nº 13.807.870/0001-19</b>	OBJETO: Obra de Manutenção do Centro de Abastecimento do Pereira- Município de Santa Luz
ATA: 001/2025		CONTRATADA: <b>GLOBAL CNPJ/MF nº 23.694.541/0001-62</b>	
BOLETIM DE MEDIÇÃO: <b>BM-04</b>	DATA DA MEDIÇÃO: <b>11/05/2026</b>		

### ANDAMENTO GERAL DA OBRA

**1**

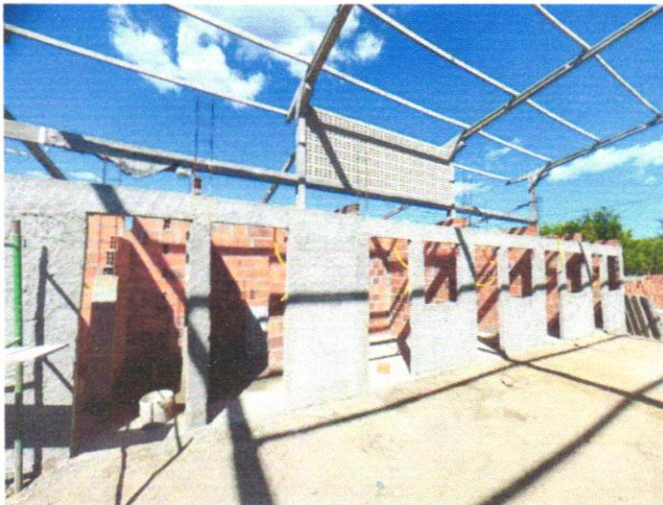

#### DESCRIÇÃO

Alvenaria bloco cerâmico vedação, 9x19x24cm, e=9cm, com argamassa t5

**2**



#### DESCRIÇÃO

Alvenaria bloco cerâmico vedação, 9x19x24cm, e=9cm, com argamassa t5

**3**



#### DESCRIÇÃO

Alvenaria bloco cerâmico vedação, 9x19x24cm, e=9cm, com argamassa t5

**4**

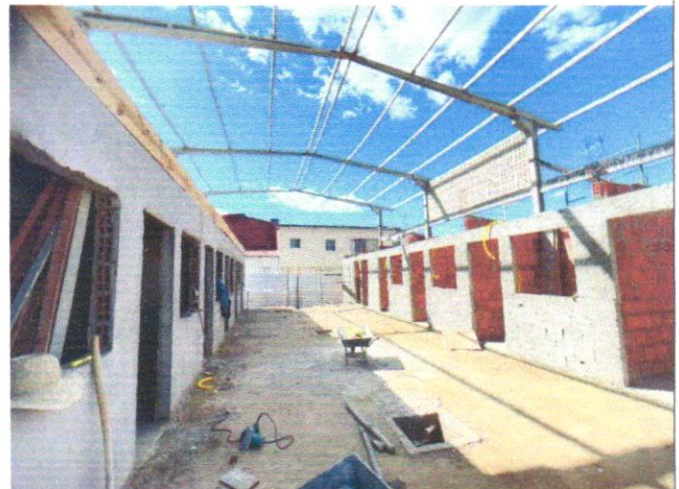

#### DESCRIÇÃO

CHAPISCO APLICADO EM ALVENARIA (COM PRESENÇA DE VÃOS) E ESTRUTURAS DE CONCRETO DE FACHADA, COM COLHER DE PEDREIRO

Franklin de J. Sena  
Engenheiro Civil  
CREA 052008919-7

CAMILLA  
RIBEIRO CRUZ  
BARRETO COSTA  
FERREIRA:04531  
407504

Assinado de forma  
digital por CAMILLA  
RIBEIRO CRUZ  
BARRETO COSTA  
FERREIRA:04531407  
---

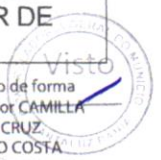



**GLOBAL  
CONSTRUÇÕES**

## RELATÓRIO FOTOGRÁFICO

PREGÃO ELETRÔNICO <b>003/2025</b>	ORDEM DE SERVIÇO: <b>013/2025</b>	CONTRATANTE: <b>Prefeitura Municipal de Santaluz-Ba CNPJ/MF nº 13.807.870/0001-19</b>	OBJETO: <b>Obra de Manutenção do Centro de Abastecimento do Pereira- Município de Santa Luz</b>
ATA: <b>001/2025</b>		CONTRATADA: <b>GLOBAL CNPJ/MF nº 23.694.541/0001-62</b>	
BOLETIM DE MEDIÇÃO: <b>BM-04</b>	DATA DA MEDIÇÃO: <b>11/05/2026</b>		

**5**

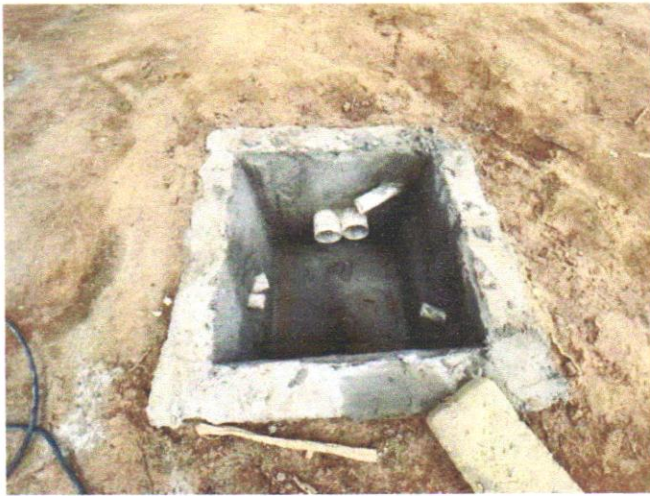

### DESCRIÇÃO

Recuperação de caixas de passagem em tijolos maciços, dim. int. 0,80x0,80x1,00m, sem tampa

**6**

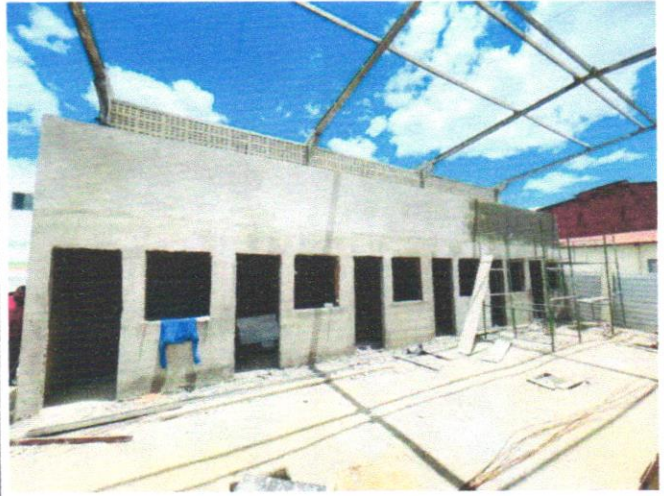

### DESCRIÇÃO

MASSA ÚNICA, EM ARGAMASSA INDUSTRIALIZADA, PREPARO MECÂNICO, APLICADA COM EQUIPAMENTO DE MISTURA

**7**

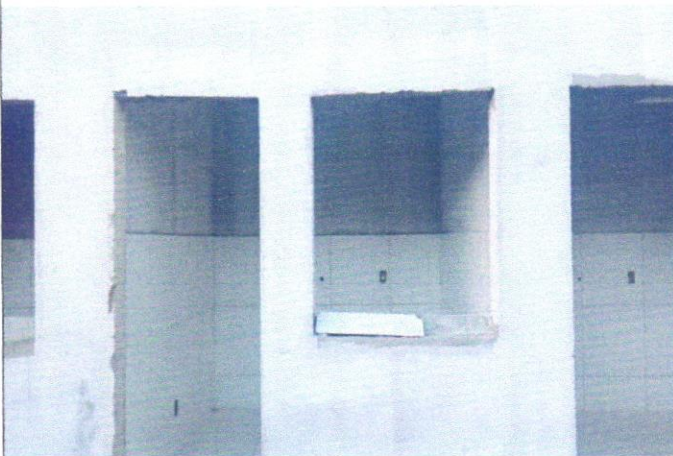

### DESCRIÇÃO

REVESTIMENTO CERÂMICO PARA PAREDES INTERNAS COM PLACAS TIPO ESMALTADA DE DIMENSÕES 33X45

**8**

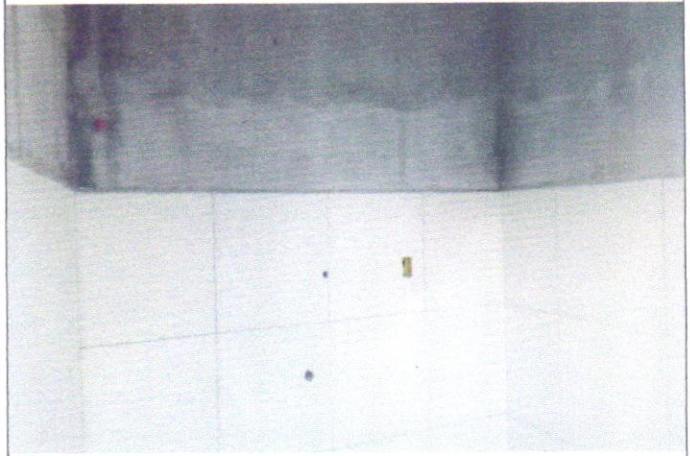

### DESCRIÇÃO

REVESTIMENTO CERÂMICO PARA PAREDES INTERNAS COM PLACAS TIPO ESMALTADA DE DIMENSÕES 33X45

Franklin de J. Sena  
Engenheiro Civil  
CREA 052008919-7

CAMILLA  
RIBEIRO CRUZ  
BARRETO COSTA  
FERREIRA:045314  
07504

Assinado de forma digital por CAMILLA RIBEIRO CRUZ BARRETO COSTA FERREIRA:04531407 504



**GLOBAL  
CONSTRUÇÕES**

# RELATÓRIO FOTOGRÁFICO

PREGÃO ELETRÔNICO <b>003/2025</b>	ORDEM DE SERVIÇO: <b>013/2025</b>	CONTRATANTE: <b>Prefeitura Municipal de Santaluz-Ba CNPJ/MF nº 13.807.870/0001-19</b>	OBJETO: <b>Obra de Manutenção do Centro de Abastecimento do Pereira- Município de Santa Luz</b>
ATA: <b>001/2025</b>		CONTRATADA: <b>GLOBAL CNPJ/MF nº 23.694.541/0001-62</b>	
BOLETIM DE MEDIÇÃO: <b>BM-04</b>	DATA DA MEDIÇÃO: <b>11/05/2026</b>		

**9**

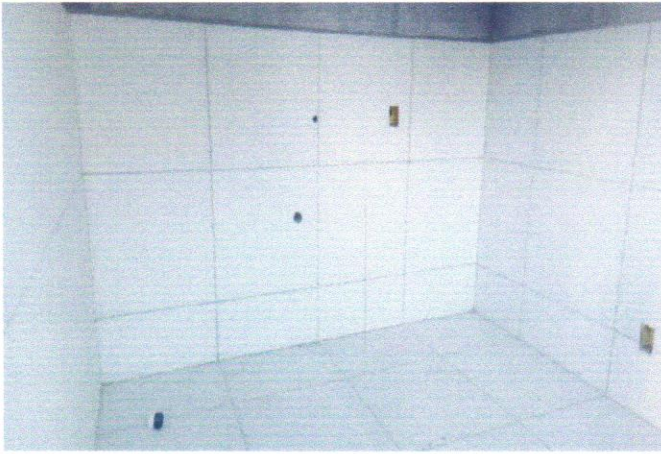

**DESCRIÇÃO**

REVESTIMENTO CERÂMICO PARA PISO COM  
PLACAS TIPO ESMALTADA DE DIMENSÕES 35X35  
CM

**10**

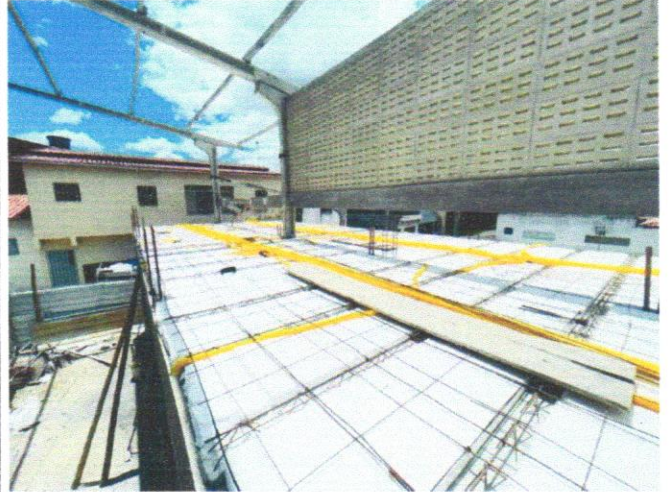

**DESCRIÇÃO**

Laje pré-fabricada treliçada para piso ou cobertura,  
intereixo 38cm, h=12cm, el. enchimento em EPS  
h=8cm, inclusive escoramento em madeira e  
capeamento 4cm.

**11**

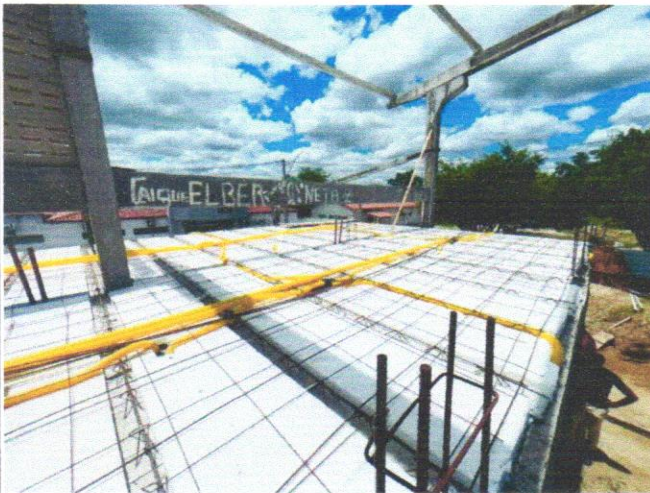

**DESCRIÇÃO**

Laje pré-fabricada treliçada para piso ou cobertura,  
intereixo 38cm, h=12cm, el. enchimento em EPS  
h=8cm, inclusive escoramento em madeira e  
capeamento 4cm.

**12**

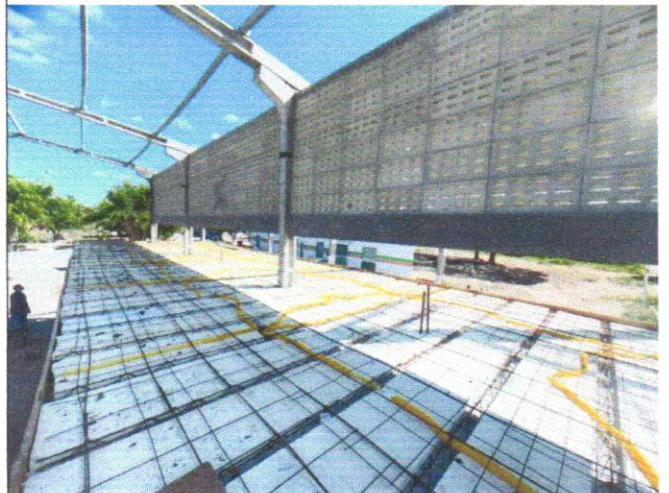

**DESCRIÇÃO**

Laje pré-fabricada treliçada para piso ou cobertura,  
intereixo 38cm, h=12cm, el. enchimento em EPS  
h=8cm, inclusive escoramento em madeira e  
capeamento 4cm.



**Franklin de J. Sena**  
Engenheiro Civil  
CREA 052008919-7

CAMILLA RIBEIRO  
CRUZ BARRETO  
COSTA  
FERREIRA:0453140  
7504  
Assinado de forma  
digital por CAMILLA  
RIBEIRO CRUZ  
BARRETO COSTA  
FERREIRA:045314075  
04



**GLOBAL  
CONSTRUÇÕES**

## RELATÓRIO FOTOGRÁFICO

PREGÃO ELETRÔNICO <b>003/2025</b>	ORDEM DE SERVIÇO: <b>013/2025</b>	CONTRATANTE: <b>Prefeitura Municipal de Santaluz-Ba CNPJ/MF nº 13.807.870/0001-19</b>	OBJETO: <b>Obra de Manutenção do Centro de Abastecimento do Pereira- Município de Santa Luz</b>
ATA: <b>001/2025</b>		CONTRATADA: <b>GLOBAL CNPJ/MF nº 23.694.541/0001-62</b>	
BOLETIM DE MEDIÇÃO: <b>BM-04</b>	DATA DA MEDIÇÃO: <b>11/05/2026</b>		

**13**

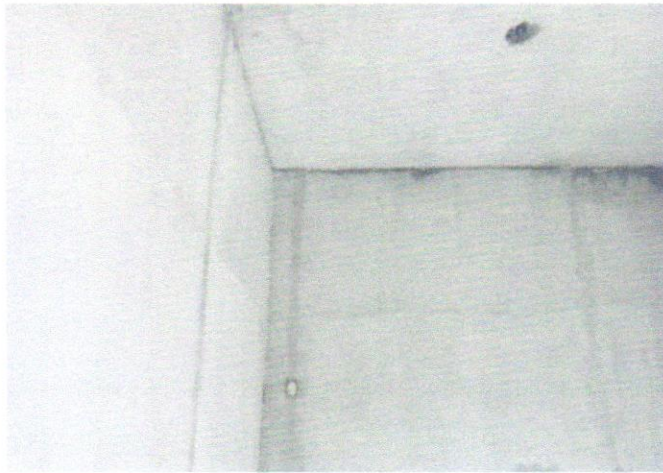

**DESCRIÇÃO**

FUNDO SELADOR ACRÍLICO, APLICAÇÃO  
MANUAL EM PAREDE, UMA DEMÃO. AF\_04/2023

**14**

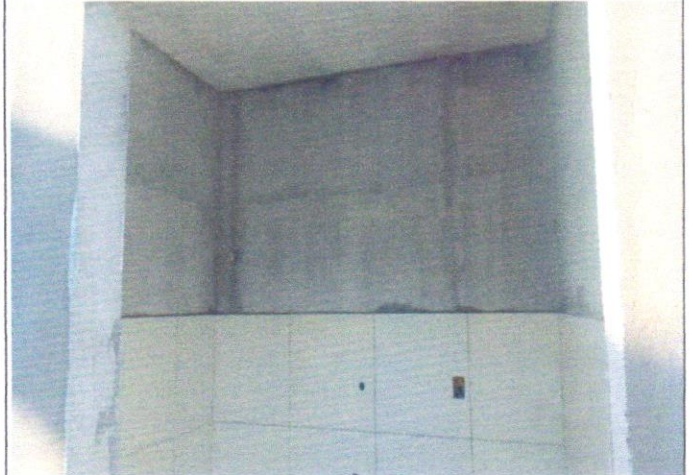

**DESCRIÇÃO**

FUNDO SELADOR ACRÍLICO, APLICAÇÃO  
MANUAL EM PAREDE, UMA DEMÃO. AF\_04/2023

**15**



**DESCRIÇÃO**

ARMAÇÃO DE PILAR OU VIGA DE ESTRUTURA  
CONVENCIONAL DE CONCRETO ARMADO  
UTILIZANDO AÇO CA-50 DE 10,0 MM

**16**

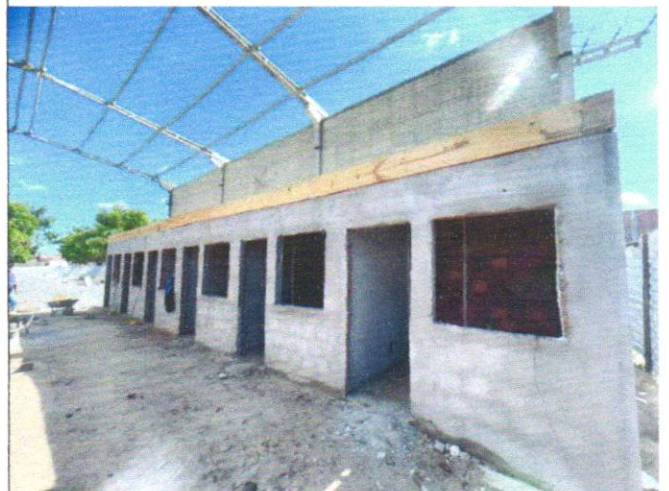

**DESCRIÇÃO**

CONCRETAGEM DE PILARES, FCK = 25 MPA,  
COM USO DE BALDES - LANÇAMENTO,  
ADENSAMENTO E ACABAMENTO

Franklin de J. Sena  
Engenheiro Civil  
CREA 062008919-7

CAMILLA  
RIBEIRO CRUZ  
BARRETO COSTA  
FERREIRA:04531  
407504

Assinado de forma  
digital por CAMILLA  
RIBEIRO CRUZ BARRETO  
COSTA  
FERREIRA:04531407504



# PREFEITURA MUNICIPAL DE LAURO DE FREITAS

CNPJ: 13.927.819/0001-40

Secretaria da Fazenda

Coordenação Tributária

## CERTIDÃO CONJUNTA NEGATIVA DE DÉBITOS MUNICIPAIS E DA DÍVIDA ATIVA DO MUNICÍPIO CADASTRO MOBILIÁRIO

Certidão passada em cumprimento ao despacho do (a) Sr (a) Diretor (a) do Departamento de Receita e Arrecadação, datada em 22/04/2026, sob processo de nº .

Certificamos para os devidos fins de direito, que até a presente data a Pessoa Física / Jurídica GLOBAL CONSTRUÇÕES SERVIÇOS E MANUTENÇÕES LTDA, inscrita no CPF/MF ou CNPJ/MF sob o nº. 23694541000162, encontra-se quite com os tributos municipais referentes à inscrição municipal nº. 10045273.

Fica ressalvado o direito de a Fazenda Municipal cobrar e inscrever em Dívida Ativa, quaisquer débitos que venham a ser apurados posteriormente, conforme estabelece o art. 301, §1º, da Lei nº. 1.572/2015 do Código Tributário e de Rendas do Município de Lauro de Freitas.

Certidão Emitida via WEB

Nada mais para constar, em firmeza de que eu, , lavrei a presente em 22/04/2026 08:49:03, a qual vai assinada e conferida por mim, encerrada e subscrita pelo Diretor do Departamento de Receita e Arrecadação.

**Código de Controle:** 616571000074628520260422

**Emitida via Internet,** às 08:49:00 hs, do dia 22/04/2026

**Validade:** 90 dias.

### OBSERVAÇÃO:

- A aceitação desta certidão está condicionada à verificação de sua autenticidade na internet, no endereço: <http://sefaz.laurodefreitas.ba.gov.br>;
- Qualquer rasura ou emenda invalidará este documento.

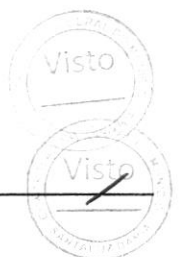



## Certidão Negativa de Débitos Tributários

(Emitida para os efeitos dos arts. 113 e 114 da Lei 3.956 de 11 de dezembro de 1981 - Código Tributário do Estado da Bahia)

Certidão Nº: 20261826118

RAZÃO SOCIAL	
GLOBAL CONSTRUÇÕES SERVIÇOS E MANUTENÇÕES L1	
INSCRIÇÃO ESTADUAL	CNPJ
128.887.871 - BAIXADO	23.694.541/0001-62

Fica certificado que não constam, até a presente data, pendências de responsabilidade da pessoa física ou jurídica acima identificada, relativas aos tributos administrados por esta Secretaria.

Esta certidão engloba todos os seus estabelecimentos quanto à inexistência de débitos, inclusive os inscritos na Dívida Ativa, de competência da Procuradoria Geral do Estado, ressalvado o direito da Fazenda Pública do Estado da Bahia cobrar quaisquer débitos que vierem a ser apurados posteriormente.

Emitida em 22/04/2026, conforme Portaria nº 918/99, sendo válida por 60 dias, contados a partir da data de sua emissão.

**AUTENTICIDADE DESTE DOCUMENTO PODE SER COMPROVADA NAS INSPETORIAS FAZENDÁRIA  
OU VIA INTERNET, NO ENDEREÇO <http://www.sefaz.ba.gov.br>**

Válida com a apresentação conjunta do cartão original de inscrição no CPF ou no CNPJ da  
Secretaria da Receita Federal do Ministério da Fazenda.





MINISTÉRIO DA FAZENDA  
Secretaria da Receita Federal do Brasil  
Procuradoria-Geral da Fazenda Nacional

**CERTIDÃO POSITIVA COM EFEITOS DE NEGATIVA DE DÉBITOS RELATIVOS AOS TRIBUTOS  
FEDERAIS E À DÍVIDA ATIVA DA UNIÃO**

Nome: **GLOBAL CONSTRUCOES SERVICOS E MANUTENCOES LTDA**  
CNPJ: **23.694.541/0001-62**

Ressalvado o direito de a Fazenda Nacional cobrar e inscrever quaisquer dívidas de responsabilidade do sujeito passivo acima identificado que vierem a ser apuradas, é certificado que:

1. constam débitos administrados pela Secretaria da Receita Federal do Brasil (RFB) com exigibilidade suspensa nos termos do art. 151 da Lei nº 5.172, de 25 de outubro de 1966 - Código Tributário Nacional (CTN), ou objeto de decisão judicial que determina sua desconsideração para fins de certificação da regularidade fiscal, ou ainda não vencidos; e
2. não constam inscrições em Dívida Ativa da União (DAU) na Procuradoria-Geral da Fazenda Nacional (PGFN).

Conforme disposto nos arts. 205 e 206 do CTN, este documento tem os mesmos efeitos da certidão negativa.

Esta certidão é válida para o estabelecimento matriz e suas filiais e, no caso de ente federativo, para todos os órgãos e fundos públicos da administração direta a ele vinculados. Refere-se à situação do sujeito passivo no âmbito da RFB e da PGFN e abrange inclusive as contribuições sociais previstas nas alíneas 'a' a 'd' do parágrafo único do art. 11 da Lei nº 8.212, de 24 de julho de 1991.

A aceitação desta certidão está condicionada à verificação de sua autenticidade na Internet, nos endereços <<http://rfb.gov.br>> ou <<http://www.pgfn.gov.br>>.

Certidão emitida gratuitamente com base na Portaria Conjunta RFB/PGFN nº 1.751, de 2/10/2014.

Emitida às 14:27:36 do dia 24/01/2026 <hora e data de Brasília>.

Válida até 23/07/2026.

Código de controle da certidão: **E796.D5D2.F7C2.5F95**

Qualquer rasura ou emenda invalidará este documento.





PODER JUDICIÁRIO  
JUSTIÇA DO TRABALHO

## CERTIDÃO NEGATIVA DE DÉBITOS TRABALHISTAS

CNPJ: 23.694.541/0001-62

Certidão n°: 5584410/2026

Expedição: 27/01/2026, às 15:44:47

Validade: 26/07/2026 - 180 (cento e oitenta) dias, contados da data de sua expedição.

Certifica-se que o CNPJ sob o n° **23.694.541/0001-62**, **NÃO CONSTA** como inadimplente no Banco Nacional de Devedores Trabalhistas.

Certidão emitida com base nos arts. 642-A e 883-A da Consolidação das Leis do Trabalho, acrescentados pelas Leis ns.º 12.440/2011 e 13.467/2017, e no Ato 01/2022 da CGJT, de 21 de janeiro de 2022.

Os dados constantes desta Certidão são de responsabilidade dos Tribunais do Trabalho.

Certidão expedida sem indicação do nome/razão social, tendo em vista que o CPF/CNPJ consultado não figura na última versão da base de dados da Receita Federal do Brasil - RFB enviada ao Tribunal Superior do Trabalho - TST. Para saber a situação desse CPF/CNPJ, consulte o sítio da RFB ([www.receita.fazenda.gov.br](http://www.receita.fazenda.gov.br)).

No caso de pessoa jurídica, a Certidão atesta a empresa em relação a todos os seus estabelecimentos, agências ou filiais.

A aceitação desta certidão condiciona-se à verificação de sua autenticidade no portal do Tribunal Superior do Trabalho na Internet (<http://www.tst.jus.br>).

Certidão emitida gratuitamente.

### INFORMAÇÃO IMPORTANTE

Do Banco Nacional de Devedores Trabalhistas constam os dados necessários à identificação das pessoas naturais e jurídicas inadimplentes perante a Justiça do Trabalho quanto às obrigações estabelecidas em sentença condenatória transitada em julgado ou em acordos judiciais trabalhistas, inclusive no concernente aos recolhimentos previdenciários, a honorários, a custas, a emolumentos ou a recolhimentos determinados em lei; ou decorrentes de execução de acordos firmados perante o Ministério Público do Trabalho, Comissão de Conciliação Prévia ou demais títulos que, por disposição legal, contiver força executiva.



Voltar

Imprimir



## Certificado de Regularidade do FGTS - CRF

**Inscrição:** 23.694.541/0001-62  
**Razão Social:** GLOBAL CONSTRUCOES SERVICOS E MANUTENCOES LTDA  
**Endereço:** AV SANTOS DUMONT 1883 ANDAR 3 / CENTRO / LAURO DE FREITAS / BA / 42702-400

A Caixa Econômica Federal, no uso da atribuição que lhe confere o Art. 7, da Lei 8.036, de 11 de maio de 1990, certifica que, nesta data, a empresa acima identificada encontra-se em situação regular perante o Fundo de Garantia do Tempo de Serviço - FGTS.

O presente Certificado não servirá de prova contra cobrança de quaisquer débitos referentes a contribuições e/ou encargos devidos, decorrentes das obrigações com o FGTS.

**Validade:** 19/04/2026 a 18/05/2026

**Certificação Número:** 2026041904402530992711

Informação obtida em 22/04/2026 08:43:19

A utilização deste Certificado para os fins previstos em Lei esta condicionada a verificação de autenticidade no site da Caixa:  
**[www.caixa.gov.br](http://www.caixa.gov.br)**



**MINISTÉRIO DA FAZENDA**  
**SECRETARIA ESPECIAL DA RECEITA FEDERAL DO BRASIL**  
**Recibo de Entrega da Declaração de Débitos e Créditos Tributários Federais - DCTFWeb**

<b>CNPJ/CPF</b>	23.694.541/0001-62
<b>Nome</b>	GLOBAL CONSTRUCOES SERVICOS E MANUTENCOES LTDA
<b>Período de apuração</b>	03/2026
<b>Declaração Retificadora</b>	Sim
<b>Identificação da apuração de débitos</b>	39822590112 / eSocial 149487430 / Reinf CP

**Totalização dos tributos apurados no período**

<b>Tributos</b>	<b>Débitos Apurados</b>	<b>Saldo a Pagar</b>
<b>Contribuição Previdenciária Segurados</b>	R\$ 44.952,20	R\$ 0,00
<b>Contribuição Previdenciária Patronal</b>	R\$ 96.858,56	R\$ 0,00
<b>Contribuição para Outras Entidades e Fundos</b>	R\$ 9.171,69	R\$ 0,00
<b>Contribuições Diversas</b>	R\$ 0,00	R\$ 0,00
<b>COFINS</b>	R\$ 0,00	R\$ 0,00
<b>COSIRF</b>	R\$ 0,00	R\$ 0,00
<b>CPSS</b>	R\$ 0,00	R\$ 0,00
<b>CSLL</b>	R\$ 0,00	R\$ 0,00
<b>CSRF</b>	R\$ 0,00	R\$ 0,00
<b>IOF</b>	R\$ 0,00	R\$ 0,00
<b>IPI</b>	R\$ 0,00	R\$ 0,00
<b>IRPJ</b>	R\$ 0,00	R\$ 0,00
<b>IRRF</b>	R\$ 0,00	R\$ 0,00
<b>PIS</b>	R\$ 0,00	R\$ 0,00
<b>RET/Pagamento Unificado</b>	R\$ 0,00	R\$ 0,00
<b>TOTAL</b>	<b>R\$ 150.982,45</b>	<b>R\$ 0,00</b>

O presente Recibo de Entrega da DCTFWeb contém a transcrição da Ficha Resumo da referida declaração, que constitui confissão de dívida, de forma irrevogável, dos tributos declarados. Fica o declarante ciente de que os tributos declarados na DCTFWeb e não pagos serão enviados para inscrição em Dívida Ativa da União, conforme o disposto no parágrafo 2º do artigo 5º do Decreto-Lei nº 2.124, de 13 de junho de 1984, combinado com a Portaria MF nº 118, de 28 de junho de 1984, estando o declarante sujeito ainda a:

- 1) Sobre os tributos não pagos ou não recolhidos nos prazos legais incidirão multa e juros de mora, nos termos do art. 61 da Lei nº 9.430, de 27 de dezembro de 1996, combinado com o art. 35 da Lei nº 8.212, de 24 de julho de 1991;
- 2) inclusão no Cadastro Informativo de Créditos não Quitados do Setor Público Federal (CADIN), impedindo operações de crédito com recursos públicos, a concessão de incentivos fiscais e financeiros e a celebração de convênios e similares que envolvam desembolso de recursos públicos e respectivos aditamentos (Lei nº 10.522, de 19 de julho de 2002);
- 3) encaminhamento ao Ministério Público Federal de Representação Fiscal para Fins Penais nos casos que, em tese, tenha ocorrido crime contra a ordem tributária ou contra a previdência social, por deixar de recolher, no prazo legal, valor de tributo ou de contribuição social, descontado ou cobrado, na qualidade de sujeito passivo de obrigação e que deveria recolher aos cofres públicos (Lei nº 8.137, de 27 de dezembro de 1990 e Código Penal).

No caso de falta de apresentação ou de apresentação de declaração com incorreções ou omissões, o contribuinte ficará sujeito às multas previstas no artigo 32-A da Lei nº 8.212, de 1991, e no art. 7º da Lei nº 10.426, de 24 de abril de 2002.

Não surtirão efeitos as retificações de informações prestadas na DCTFWeb que pretendam excluir ou reduzir débitos:

- enviados para inscrição em Dívida Ativa da União, sejam eles saldos a pagar ou valores apurados em procedimento de auditoria interna;
- incluídos em parcelamento deferido;
- que tenham sido objeto de declaração de compensação não passível de retificação ou cancelamento.

Também não surtirão efeitos as retificações de débitos de tributos em relação aos quais o sujeito passivo tenha sido objeto de procedimento fiscal e/ou nos casos em que a apresentação da declaração ocorra após o prazo decadencial.

**Dados do Representante da Pessoa Jurídica**

<b>Nome</b>	IVAN RODRIGO FERREIRA DE ALMEIDA
<b>CPF</b>	039.200.175-60
<b>Telefone</b>	-



<b>DCTFWeb recebida via Internet pelo Agente Receptor SERPRO em</b>	16/04/2026 16:34:39
<b>Nº do recibo de entrega</b>	0000050000469727389
<b>DCTFWeb transmitida com assinatura de certificado digital por</b>	23.694.541/0001-62



**MINISTÉRIO DA FAZENDA  
SECRETARIA ESPECIAL DA RECEITA FEDERAL DO BRASIL  
RELATÓRIO DA DECLARAÇÃO COMPLETA - DCTFWeb**

<b>Nome do Contribuinte</b>	GLOBAL CONSTRUCOES SERVICOS E MANUTENCOES LTDA	<b>CNPJ</b>	23.694.541/0001-62
<b>Período apuração</b>	03/2026	<b>Número do Recibo</b>	50000469727389
<b>Data/Hora da Transmissão</b>	16/04/2026 16:34:39	<b>Identificação da Apuração de Débitos</b>	39822590112 / eSocial 149487430 / Reinf CP

**Dados Iniciais**

<b>Classificação Tributária</b>	99-Pessoas Jurídicas em Geral
<b>Número do Recibo da Declaração Retificada</b>	50000466076142
<b>Missão Diplomática ou Repartição Consular</b>	0 - Sem acordo
<b>Ausência de Fatos Geradores</b>	Não

**Endereço**

<b>Logradouro</b>	SANTOS DUMONT	<b>Número</b>	1883
<b>Complemento</b>	ANDAR 3 SALA 305	<b>Bairro/Distrito</b>	CENTRO
<b>Município</b>	LAURO DE FREITAS	<b>UF</b>	BA
<b>CEP</b>	42702400	<b>Telefone</b>	7197002129
<b>Correio Eletrônico</b>	RODRIGO_DDD91@HOTMAIL.COM		

**Dados do Representante do Contribuinte e do Responsável pelo Preenchimento**

<b>Representante</b>	IVAN RODRIGO FERREIRA DE ALMEIDA	<b>CPF</b>	03920017560
<b>Telefone</b>	00000000		
<b>Correio Eletrônico</b>	-		
<b>Responsável pelo Preenchimento</b>	-		
<b>CPF</b>	-	<b>CRC</b>	-
<b>UF</b>	-	<b>Telefone</b>	-
<b>Correio Eletrônico</b>	-		

**Débito Apurado e Crédito Vinculado**

<b>Código da Receita</b>	1082-01	<b>Descrição</b>	CP SEGURADOS - EMPREGADOS/AVULSO
<b>Período Apuração Débito</b>	03/2026		
<b>Débito Apurado</b>	12.976,24		
<b>Deduções</b>	Salário Família: 992,84 Retenção Lei 9711/98: 11.983,40		
<b>Saldo a Pagar</b>	0,00		

**Débito Apurado e Crédito Vinculado**

<b>Código da Receita</b>	1099-01	<b>Descrição</b>	CP SEGURADOS - CONTRIBUINTES INDIVIDUAIS - 11%
<b>Período Apuração Débito</b>	03/2026		
<b>Débito Apurado</b>	31.975,96		
<b>Deduções</b>	Retenção Lei 9711/98: 31.975,96		
<b>Saldo a Pagar</b>	0,00		

**Débito Apurado e Crédito Vinculado**

<b>Código da Receita</b>	1138-01	<b>Descrição</b>	CP PATRONAL - EMPREGADOS/AVULSOS
<b>Período Apuração Débito</b>	03/2026		
<b>Débito Apurado</b>	20.094,15		
<b>Deduções</b>	Retenção Lei 9711/98: 20.094,15		
<b>Saldo a Pagar</b>	0,00		



**Débito Apurado e Crédito Vinculado**

<b>Código da Receita</b>	1138-01	<b>Descrição</b>	CP PATRONAL - EMPREGADOS/AVULSOS
<b>CNO</b>	90.026.11943/71	<b>CNPJ Prest/Incorp /SCP</b>	-
<b>Período Apuração Débito</b>	03/2026		
<b>Débito Apurado</b>	3.430,24		
<b>Deduções</b>	Retenção Lei 9711/98: 3.430,24		
<b>Saldo a Pagar</b>	0,00		

**Débito Apurado e Crédito Vinculado**

<b>Código da Receita</b>	1138-01	<b>Descrição</b>	CP PATRONAL - EMPREGADOS/AVULSOS
<b>CNO</b>	90.026.77565/75	<b>CNPJ Prest/Incorp /SCP</b>	-
<b>Período Apuração Débito</b>	03/2026		
<b>Débito Apurado</b>	3.041,95		
<b>Deduções</b>	Retenção Lei 9711/98: 3.041,95		
<b>Saldo a Pagar</b>	0,00		

**Débito Apurado e Crédito Vinculado**

<b>Código da Receita</b>	1138-01	<b>Descrição</b>	CP PATRONAL - EMPREGADOS/AVULSOS
<b>CNO</b>	90.027.17652/73	<b>CNPJ Prest/Incorp /SCP</b>	-
<b>Período Apuração Débito</b>	03/2026		
<b>Débito Apurado</b>	1.854,17		
<b>Deduções</b>	Retenção Lei 9711/98: 1.854,17		
<b>Saldo a Pagar</b>	0,00		

**Débito Apurado e Crédito Vinculado**

<b>Código da Receita</b>	1138-01	<b>Descrição</b>	CP PATRONAL - EMPREGADOS/AVULSOS
<b>CNO</b>	90.027.48639/78	<b>CNPJ Prest/Incorp /SCP</b>	-
<b>Período Apuração Débito</b>	03/2026		
<b>Débito Apurado</b>	1.441,62		
<b>Deduções</b>	Retenção Lei 9711/98: 1.441,62		
<b>Saldo a Pagar</b>	0,00		

**Débito Apurado e Crédito Vinculado**

<b>Código da Receita</b>	1138-01	<b>Descrição</b>	CP PATRONAL - EMPREGADOS/AVULSOS
<b>CNO</b>	90.028.01297/71	<b>CNPJ Prest/Incorp /SCP</b>	-
<b>Período Apuração Débito</b>	03/2026		
<b>Débito Apurado</b>	1.764,93		
<b>Deduções</b>	Retenção Lei 9711/98: 1.764,93		
<b>Saldo a Pagar</b>	0,00		

**Débito Apurado e Crédito Vinculado**

<b>Código da Receita</b>	1138-04	<b>Descrição</b>	CP PATRONAL - CONTRIBUINTES INDIVIDUAIS
<b>Período Apuração Débito</b>	03/2026		
<b>Débito Apurado</b>	58.138,68		
<b>Deduções</b>	Retenção Lei 9711/98: 58.138,68		
<b>Saldo a Pagar</b>	0,00		



**Débito Apurado e Crédito Vinculado**

<b>Código da Receita</b>	1646-01	<b>Descrição</b>	CP PATRONAL - GILRAT AJUSTADO
<b>Período Apuração Débito</b>	03/2026		
<b>Débito Apurado</b>	4.506,41		
<b>Deduções</b>	Retenção Lei 9711/98: 4.506,41		
<b>Saldo a Pagar</b>	0,00		

**Débito Apurado e Crédito Vinculado**

<b>Código da Receita</b>	1646-01	<b>Descrição</b>	CP PATRONAL - GILRAT AJUSTADO
<b>CNO</b>	90.026.11943/71	<b>CNPJ Prest/Incorp /SCP</b>	-
<b>Período Apuração Débito</b>	03/2026		
<b>Débito Apurado</b>	769,28		
<b>Deduções</b>	Retenção Lei 9711/98: 769,28		
<b>Saldo a Pagar</b>	0,00		

**Débito Apurado e Crédito Vinculado**

<b>Código da Receita</b>	1646-01	<b>Descrição</b>	CP PATRONAL - GILRAT AJUSTADO
<b>CNO</b>	90.026.77565/75	<b>CNPJ Prest/Incorp /SCP</b>	-
<b>Período Apuração Débito</b>	03/2026		
<b>Débito Apurado</b>	682,20		
<b>Deduções</b>	Retenção Lei 9711/98: 682,20		
<b>Saldo a Pagar</b>	0,00		

**Débito Apurado e Crédito Vinculado**

<b>Código da Receita</b>	1646-01	<b>Descrição</b>	CP PATRONAL - GILRAT AJUSTADO
<b>CNO</b>	90.027.17652/73	<b>CNPJ Prest/Incorp /SCP</b>	-
<b>Período Apuração Débito</b>	03/2026		
<b>Débito Apurado</b>	415,82		
<b>Deduções</b>	Retenção Lei 9711/98: 415,82		
<b>Saldo a Pagar</b>	0,00		

**Débito Apurado e Crédito Vinculado**

<b>Código da Receita</b>	1646-01	<b>Descrição</b>	CP PATRONAL - GILRAT AJUSTADO
<b>CNO</b>	90.027.48639/78	<b>CNPJ Prest/Incorp /SCP</b>	-
<b>Período Apuração Débito</b>	03/2026		
<b>Débito Apurado</b>	323,30		
<b>Deduções</b>	Retenção Lei 9711/98: 323,30		
<b>Saldo a Pagar</b>	0,00		

**Débito Apurado e Crédito Vinculado**

<b>Código da Receita</b>	1646-01	<b>Descrição</b>	CP PATRONAL - GILRAT AJUSTADO
<b>CNO</b>	90.028.01297/71	<b>CNPJ Prest/Incorp /SCP</b>	-
<b>Período Apuração Débito</b>	03/2026		
<b>Débito Apurado</b>	395,81		
<b>Deduções</b>	Retenção Lei 9711/98: 395,81		
<b>Saldo a Pagar</b>	0,00		



**Débito Apurado e Crédito Vinculado**

<b>Código da Receita</b>	1170-01	<b>Descrição</b>	CP TERCEIROS - SALÁRIO EDUCAÇÃO
<b>Período Apuração Débito</b>	03/2026		
<b>Débito Apurado</b>	2.511,76		
<b>Deduções</b>	Retenção Lei 9711/98: 2.511,76		
<b>Saldo a Pagar</b>	0,00		

**Débito Apurado e Crédito Vinculado**

<b>Código da Receita</b>	1170-01	<b>Descrição</b>	CP TERCEIROS - SALÁRIO EDUCAÇÃO
<b>CNO</b>	90.026.11943/71	<b>CNPJ Prest/Incorp /SCP</b>	-
<b>Período Apuração Débito</b>	03/2026		
<b>Débito Apurado</b>	428,78		
<b>Deduções</b>	Retenção Lei 9711/98: 428,78		
<b>Saldo a Pagar</b>	0,00		

**Débito Apurado e Crédito Vinculado**

<b>Código da Receita</b>	1170-01	<b>Descrição</b>	CP TERCEIROS - SALÁRIO EDUCAÇÃO
<b>CNO</b>	90.026.77565/75	<b>CNPJ Prest/Incorp /SCP</b>	-
<b>Período Apuração Débito</b>	03/2026		
<b>Débito Apurado</b>	380,24		
<b>Deduções</b>	Retenção Lei 9711/98: 380,24		
<b>Saldo a Pagar</b>	0,00		

**Débito Apurado e Crédito Vinculado**

<b>Código da Receita</b>	1170-01	<b>Descrição</b>	CP TERCEIROS - SALÁRIO EDUCAÇÃO
<b>CNO</b>	90.027.17652/73	<b>CNPJ Prest/Incorp /SCP</b>	-
<b>Período Apuração Débito</b>	03/2026		
<b>Débito Apurado</b>	231,77		
<b>Deduções</b>	Retenção Lei 9711/98: 231,77		
<b>Saldo a Pagar</b>	0,00		

**Débito Apurado e Crédito Vinculado**

<b>Código da Receita</b>	1170-01	<b>Descrição</b>	CP TERCEIROS - SALÁRIO EDUCAÇÃO
<b>CNO</b>	90.027.48639/78	<b>CNPJ Prest/Incorp /SCP</b>	-
<b>Período Apuração Débito</b>	03/2026		
<b>Débito Apurado</b>	180,20		
<b>Deduções</b>	Retenção Lei 9711/98: 180,20		
<b>Saldo a Pagar</b>	0,00		

**Débito Apurado e Crédito Vinculado**

<b>Código da Receita</b>	1170-01	<b>Descrição</b>	CP TERCEIROS - SALÁRIO EDUCAÇÃO
<b>CNO</b>	90.028.01297/71	<b>CNPJ Prest/Incorp /SCP</b>	-
<b>Período Apuração Débito</b>	03/2026		
<b>Débito Apurado</b>	220,61		
<b>Deduções</b>	Retenção Lei 9711/98: 220,61		
<b>Saldo a Pagar</b>	0,00		



**Débito Apurado e Crédito Vinculado**

<b>Código da Receita</b>	1176-01	<b>Descrição</b>	CP TERCEIROS - INCRA
<b>Período Apuração Débito</b>	03/2026		
<b>Débito Apurado</b>	200,94		
<b>Deduções</b>	Retenção Lei 9711/98: 200,94		
<b>Saldo a Pagar</b>	0,00		

**Débito Apurado e Crédito Vinculado**

<b>Código da Receita</b>	1176-01	<b>Descrição</b>	CP TERCEIROS - INCRA
<b>CNO</b>	90.026.11943/71	<b>CNPJ Prest/Incorp /SCP</b>	-
<b>Período Apuração Débito</b>	03/2026		
<b>Débito Apurado</b>	34,30		
<b>Deduções</b>	Retenção Lei 9711/98: 34,30		
<b>Saldo a Pagar</b>	0,00		

**Débito Apurado e Crédito Vinculado**

<b>Código da Receita</b>	1176-01	<b>Descrição</b>	CP TERCEIROS - INCRA
<b>CNO</b>	90.026.77565/75	<b>CNPJ Prest/Incorp /SCP</b>	-
<b>Período Apuração Débito</b>	03/2026		
<b>Débito Apurado</b>	30,41		
<b>Deduções</b>	Retenção Lei 9711/98: 30,41		
<b>Saldo a Pagar</b>	0,00		

**Débito Apurado e Crédito Vinculado**

<b>Código da Receita</b>	1176-01	<b>Descrição</b>	CP TERCEIROS - INCRA
<b>CNO</b>	90.027.17652/73	<b>CNPJ Prest/Incorp /SCP</b>	-
<b>Período Apuração Débito</b>	03/2026		
<b>Débito Apurado</b>	18,54		
<b>Deduções</b>	Retenção Lei 9711/98: 18,54		
<b>Saldo a Pagar</b>	0,00		

**Débito Apurado e Crédito Vinculado**

<b>Código da Receita</b>	1176-01	<b>Descrição</b>	CP TERCEIROS - INCRA
<b>CNO</b>	90.027.48639/78	<b>CNPJ Prest/Incorp /SCP</b>	-
<b>Período Apuração Débito</b>	03/2026		
<b>Débito Apurado</b>	14,41		
<b>Deduções</b>	Retenção Lei 9711/98: 14,41		
<b>Saldo a Pagar</b>	0,00		

**Débito Apurado e Crédito Vinculado**

<b>Código da Receita</b>	1176-01	<b>Descrição</b>	CP TERCEIROS - INCRA
<b>CNO</b>	90.028.01297/71	<b>CNPJ Prest/Incorp /SCP</b>	-
<b>Período Apuração Débito</b>	03/2026		
<b>Débito Apurado</b>	17,64		
<b>Deduções</b>	Retenção Lei 9711/98: 17,64		
<b>Saldo a Pagar</b>	0,00		



**Débito Apurado e Crédito Vinculado**

<b>Código da Receita</b>	1181-01	<b>Descrição</b>	CP TERCEIROS - SENAI
<b>Período Apuração Débito</b>	03/2026		
<b>Débito Apurado</b>	1.004,70		
<b>Deduções</b>	Retenção Lei 9711/98: 1.004,70		
<b>Saldo a Pagar</b>	0,00		

**Débito Apurado e Crédito Vinculado**

<b>Código da Receita</b>	1181-01	<b>Descrição</b>	CP TERCEIROS - SENAI
<b>CNO</b>	90.026.11943/71	<b>CNPJ Prest/Incorp /SCP</b>	-
<b>Período Apuração Débito</b>	03/2026		
<b>Débito Apurado</b>	171,51		
<b>Deduções</b>	Retenção Lei 9711/98: 171,51		
<b>Saldo a Pagar</b>	0,00		

**Débito Apurado e Crédito Vinculado**

<b>Código da Receita</b>	1181-01	<b>Descrição</b>	CP TERCEIROS - SENAI
<b>CNO</b>	90.026.77565/75	<b>CNPJ Prest/Incorp /SCP</b>	-
<b>Período Apuração Débito</b>	03/2026		
<b>Débito Apurado</b>	152,09		
<b>Deduções</b>	Retenção Lei 9711/98: 152,09		
<b>Saldo a Pagar</b>	0,00		

**Débito Apurado e Crédito Vinculado**

<b>Código da Receita</b>	1181-01	<b>Descrição</b>	CP TERCEIROS - SENAI
<b>CNO</b>	90.027.17652/73	<b>CNPJ Prest/Incorp /SCP</b>	-
<b>Período Apuração Débito</b>	03/2026		
<b>Débito Apurado</b>	92,70		
<b>Deduções</b>	Retenção Lei 9711/98: 92,70		
<b>Saldo a Pagar</b>	0,00		

**Débito Apurado e Crédito Vinculado**

<b>Código da Receita</b>	1181-01	<b>Descrição</b>	CP TERCEIROS - SENAI
<b>CNO</b>	90.027.48639/78	<b>CNPJ Prest/Incorp /SCP</b>	-
<b>Período Apuração Débito</b>	03/2026		
<b>Débito Apurado</b>	72,08		
<b>Deduções</b>	Retenção Lei 9711/98: 72,08		
<b>Saldo a Pagar</b>	0,00		

**Débito Apurado e Crédito Vinculado**

<b>Código da Receita</b>	1181-01	<b>Descrição</b>	CP TERCEIROS - SENAI
<b>CNO</b>	90.028.01297/71	<b>CNPJ Prest/Incorp /SCP</b>	-
<b>Período Apuração Débito</b>	03/2026		
<b>Débito Apurado</b>	88,24		
<b>Deduções</b>	Retenção Lei 9711/98: 88,24		
<b>Saldo a Pagar</b>	0,00		



**Débito Apurado e Crédito Vinculado**

<b>Código da Receita</b>	1184-01	<b>Descrição</b>	CP TERCEIROS - SESI
<b>Período Apuração Débito</b>	03/2026		
<b>Débito Apurado</b>	1.507,06		
<b>Deduções</b>	Retenção Lei 9711/98: 1.507,06		
<b>Saldo a Pagar</b>	0,00		

**Débito Apurado e Crédito Vinculado**

<b>Código da Receita</b>	1184-01	<b>Descrição</b>	CP TERCEIROS - SESI
<b>CNO</b>	90.026.11943/71	<b>CNPJ Prest/Incorp /SCP</b>	-
<b>Período Apuração Débito</b>	03/2026		
<b>Débito Apurado</b>	257,26		
<b>Deduções</b>	Retenção Lei 9711/98: 257,26		
<b>Saldo a Pagar</b>	0,00		

**Débito Apurado e Crédito Vinculado**

<b>Código da Receita</b>	1184-01	<b>Descrição</b>	CP TERCEIROS - SESI
<b>CNO</b>	90.026.77565/75	<b>CNPJ Prest/Incorp /SCP</b>	-
<b>Período Apuração Débito</b>	03/2026		
<b>Débito Apurado</b>	228,14		
<b>Deduções</b>	Retenção Lei 9711/98: 228,14		
<b>Saldo a Pagar</b>	0,00		

**Débito Apurado e Crédito Vinculado**

<b>Código da Receita</b>	1184-01	<b>Descrição</b>	CP TERCEIROS - SESI
<b>CNO</b>	90.027.17652/73	<b>CNPJ Prest/Incorp /SCP</b>	-
<b>Período Apuração Débito</b>	03/2026		
<b>Débito Apurado</b>	139,06		
<b>Deduções</b>	Retenção Lei 9711/98: 139,06		
<b>Saldo a Pagar</b>	0,00		

**Débito Apurado e Crédito Vinculado**

<b>Código da Receita</b>	1184-01	<b>Descrição</b>	CP TERCEIROS - SESI
<b>CNO</b>	90.027.48639/78	<b>CNPJ Prest/Incorp /SCP</b>	-
<b>Período Apuração Débito</b>	03/2026		
<b>Débito Apurado</b>	108,12		
<b>Deduções</b>	Retenção Lei 9711/98: 108,12		
<b>Saldo a Pagar</b>	0,00		

**Débito Apurado e Crédito Vinculado**

<b>Código da Receita</b>	1184-01	<b>Descrição</b>	CP TERCEIROS - SESI
<b>CNO</b>	90.028.01297/71	<b>CNPJ Prest/Incorp /SCP</b>	-
<b>Período Apuração Débito</b>	03/2026		
<b>Débito Apurado</b>	132,36		
<b>Deduções</b>	Retenção Lei 9711/98: 132,36		
<b>Saldo a Pagar</b>	0,00		



**Débito Apurado e Crédito Vinculado**

<b>Código da Receita</b>	1200-01	<b>Descrição</b>	CP TERCEIROS - SEBRAE
<b>Período Apuração Débito</b>	03/2026		
<b>Débito Apurado</b>	602,82		
<b>Deduções</b>	Retenção Lei 9711/98: 602,82		
<b>Saldo a Pagar</b>	0,00		

**Débito Apurado e Crédito Vinculado**

<b>Código da Receita</b>	1200-01	<b>Descrição</b>	CP TERCEIROS - SEBRAE
<b>CNO</b>	90.026.11943/71	<b>CNPJ Prest/Incorp /SCP</b>	-
<b>Período Apuração Débito</b>	03/2026		
<b>Débito Apurado</b>	102,90		
<b>Deduções</b>	Retenção Lei 9711/98: 102,90		
<b>Saldo a Pagar</b>	0,00		

**Débito Apurado e Crédito Vinculado**

<b>Código da Receita</b>	1200-01	<b>Descrição</b>	CP TERCEIROS - SEBRAE
<b>CNO</b>	90.026.77565/75	<b>CNPJ Prest/Incorp /SCP</b>	-
<b>Período Apuração Débito</b>	03/2026		
<b>Débito Apurado</b>	91,25		
<b>Deduções</b>	Retenção Lei 9711/98: 91,25		
<b>Saldo a Pagar</b>	0,00		

**Débito Apurado e Crédito Vinculado**

<b>Código da Receita</b>	1200-01	<b>Descrição</b>	CP TERCEIROS - SEBRAE
<b>CNO</b>	90.027.17652/73	<b>CNPJ Prest/Incorp /SCP</b>	-
<b>Período Apuração Débito</b>	03/2026		
<b>Débito Apurado</b>	55,62		
<b>Deduções</b>	Retenção Lei 9711/98: 55,62		
<b>Saldo a Pagar</b>	0,00		

**Débito Apurado e Crédito Vinculado**

<b>Código da Receita</b>	1200-01	<b>Descrição</b>	CP TERCEIROS - SEBRAE
<b>CNO</b>	90.027.48639/78	<b>CNPJ Prest/Incorp /SCP</b>	-
<b>Período Apuração Débito</b>	03/2026		
<b>Débito Apurado</b>	43,24		
<b>Deduções</b>	Retenção Lei 9711/98: 43,24		
<b>Saldo a Pagar</b>	0,00		

**Débito Apurado e Crédito Vinculado**

<b>Código da Receita</b>	1200-01	<b>Descrição</b>	CP TERCEIROS - SEBRAE
<b>CNO</b>	90.028.01297/71	<b>CNPJ Prest/Incorp /SCP</b>	-
<b>Período Apuração Débito</b>	03/2026		
<b>Débito Apurado</b>	52,94		
<b>Deduções</b>	Retenção Lei 9711/98: 52,94		
<b>Saldo a Pagar</b>	0,00		



### Detalhe da Guia Emitida

**Empregador:** 23.694.541 **Nome Empregador:** GLOBAL CONSTRUCOES SERVICOS E MANUTENCOES LTDA **Qtd. Trabalhadores FGTS:** 20 **Origem:** Gestão de Guias  
**Vencimento da Guia:** 20/04/2026 **Total Parcelado:** 0,00 **Total da Guia (FGTS + Consignado):** 4.496,71  
**Número da Guia:** 0126040831190308-6 **Data Emissão:** 08/04/2026 15:45:56 (Brasília) **Emitida por:** 23.694.541/0001-62 - GLOBAL CONSTRUCOES

#### Relação de Trabalhadores

Estabelecimento:		Tomador:											
23.694.541/0001-62		Sem Tomador											
Comp. Apuração	Comp. Referência	Nome Trabalhador	Matrícula	CPF	Categoria	Vencimento	Tipo Depósito	Base Remuneração Total	Valor FGTS na Guia	Juros	Atualiz. Monetária	Multa	Total
03/2026		AMARILDO SANTOS PEREIRA	983	396.774.945-20	101	20/04/2026	Mensal	4.365,68	349,25	0,00	0,00	0,00	349,25
03/2026		CLEBSON SANTOS DE JESUS	989	101.106.925-35	101	20/04/2026	Mensal	1.601,45	128,11	0,00	0,00	0,00	128,11
03/2026		UELITON DOS SANTOS SILVA	992	025.020.195-08	101	20/04/2026	Mensal	3.839,50	307,16	0,00	0,00	0,00	307,16
<b>Total do Tomador</b>							<b>Sem Tomador</b>	<b>9.806,63</b>	<b>784,52</b>	<b>0,00</b>	<b>0,00</b>	<b>0,00</b>	<b>784,52</b>
<b>Total do Estabelecimento</b>							<b>23.694.541/0001-62</b>	<b>9.806,63</b>	<b>784,52</b>	<b>0,00</b>	<b>0,00</b>	<b>0,00</b>	<b>784,52</b>
							<b>Total FGTS</b>	<b>47.779,56</b>	<b>3.822,27</b>	<b>0,00</b>	<b>0,00</b>	<b>0,00</b>	<b>3.822,27</b>



### Detalhe da Guia Emitida

**Empregador:** 23.694.541 **Nome Empregador:** GLOBAL CONSTRUCOES SERVICOS E MANUTENCOES LTDA **Qtd. Trabalhadores FGTS:** 20 **Origem:** Gestão de Guias  
**Vencimento da Guia:** 20/04/2026 **Total Parcelado:** 0,00 **Total da Guia (FGTS + Consignado):** 4.496,71  
**Número da Guia:** 0126040831190308-6 **Data Emissão:** 08/04/2026 15:45:56 (Brasília) **Emitida por:** 23.694.541/0001-62 - GLOBAL CONSTRUCOES

#### Relação de Trabalhadores

Estabelecimento:		Tomador:											
90.026.11943/71		Sem Tomador											
Comp. Apuração	Comp. Referência	Nome Trabalhador	Matrícula	CPF	Categoria	Vencimento	Tipo Depósito	Base Remuneração Total	Valor FGTS na Guia	Juros	Atualiz. Monetária	Multa	Total
03/2026		ANDRE CARDOZO DOS SANTOS	957	029.322.365-39	101	20/04/2026	Mensal	2.923,05	233,84	0,00	0,00	0,00	233,84
03/2026		GIVANILDO CARVALHO SILVA	964	069.490.165-22	101	20/04/2026	Mensal	2.923,05	233,84	0,00	0,00	0,00	233,84
03/2026		JOSIAS DA SILVA SANTOS	967	095.668.545-52	101	20/04/2026	Mensal	1.749,08	139,92	0,00	0,00	0,00	139,92
03/2026		JUNIO SOUZA SANTOS	851	061.757.525-89	101	20/04/2026	Mensal	2.923,05	233,84	0,00	0,00	0,00	233,84
03/2026		LUCIANO SANTANA BARRETO	960	022.903.725-95	101	20/04/2026	Mensal	2.923,05	233,84	0,00	0,00	0,00	233,84
03/2026		ROMARIO NASCIMENTO DE SANTANA	980	058.547.965-89	101	20/04/2026	Mensal	1.960,88	156,87	0,00	0,00	0,00	156,87
03/2026		RONIEL MOTA MONTEIRO	970	101.432.185-90	101	20/04/2026	Mensal	1.749,08	139,92	0,00	0,00	0,00	139,92
<b>Total do Tomador</b>							<b>Sem Tomador</b>	<b>17.151,24</b>	<b>1.372,07</b>	<b>0,00</b>	<b>0,00</b>	<b>0,00</b>	<b>1.372,07</b>
<b>Total do Estabelecimento</b>							<b>90.026.11943/71</b>	<b>17.151,24</b>	<b>1.372,07</b>	<b>0,00</b>	<b>0,00</b>	<b>0,00</b>	<b>1.372,07</b>
<b>Total FGTS</b>								<b>47.779,56</b>	<b>3.822,27</b>	<b>0,00</b>	<b>0,00</b>	<b>0,00</b>	<b>3.822,27</b>





### Detalhe da Guia Emitida

**Empregador:** 23.694.541 **Nome Empregador:** GLOBAL CONSTRUCOES SERVICOS E MANUTENCOES LTDA **Qtd. Trabalhadores FGTS:** 20 **Origem:** Gestão de Guias  
**Vencimento da Guia:** 20/04/2026 **Total Parcelado:** 0,00 **Total da Guia (FGTS + Consignado):** 4.496,71  
**Número da Guia:** 0126040831190308-6 **Data Emissão:** 08/04/2026 15:45:56 (Brasília) **Emitida por:** 23.694.541/0001-62 - GLOBAL CONSTRUCOES

#### Relação de Trabalhadores

Estabelecimento:		Tomador:												
Comp. Apuração	Comp. Referência	Nome Trabalhador	Matricula	CPF	Categoria	Vencimento	Tipo Depósito	Base Remuneração Total	Valor FGTS na Guia	Juros	Atualiz. Monetária	Multa	Total	
03/2026		ADRIEL SANTANA BARBOSA	849	121.225.595-00	101	20/04/2026	Mensal	1.749,08	139,92	0,00	0,00	0,00	139,92	
03/2026		DARLISSON SANTOS	848	073.221.815-22	101	20/04/2026	Mensal	1.749,08	139,92	0,00	0,00	0,00	139,92	
03/2026		GERALDINO MARTINS DE ALMEIDA FILHO	17	944.964.205-20	101	20/04/2026	Mensal	2.923,05	233,84	0,00	0,00	0,00	233,84	
03/2026		GIVALDO DOS SANTOS REIS JUNIOR	18	031.681.375-37	101	20/04/2026	Mensal	2.923,05	233,84	0,00	0,00	0,00	233,84	
03/2026		IVANILDO SANTOS DE JESUS	852	101.107.365-08	101	20/04/2026	Mensal	1.749,08	139,92	0,00	0,00	0,00	139,92	
03/2026		LUIZ FELYPE SANTOS SANTANA	991	101.778.985-18	101	20/04/2026	Mensal	2.520,23	201,61	0,00	0,00	0,00	201,61	
							<b>Total do Tomador</b>	<b>Sem Tomador</b>	<b>13.613,57</b>	<b>1.089,05</b>	<b>0,00</b>	<b>0,00</b>	<b>0,00</b>	<b>1.089,05</b>
							<b>Total do Estabelecimento</b>	<b>90.026.77565/75</b>	<b>13.613,57</b>	<b>1.089,05</b>	<b>0,00</b>	<b>0,00</b>	<b>0,00</b>	<b>1.089,05</b>
								<b>Total FGTS</b>	<b>47.779,56</b>	<b>3.822,27</b>	<b>0,00</b>	<b>0,00</b>	<b>0,00</b>	<b>3.822,27</b>





## Detalhe da Guia Emitida

**Empregador:** 23.694.541 **Nome Empregador:** GLOBAL CONSTRUCOES SERVICOS E MANUTENCOES LTDA **Qtd. Trabalhadores FGTS:** 20 **Origem:** Gestão de Guias  
**Vencimento da Guia:** 20/04/2026 **Total Parcelado:** 0,00 **Total da Guia (FGTS + Consignado):** 4.496,71  
**Número da Guia:** 0126040831190308-6 **Data Emissão:** 08/04/2026 15:45:56 (Brasília) **Emitida por:** 23.694.541/0001-62 - GLOBAL CONSTRUCOES

### Relação de Trabalhadores

Estabelecimento:		Tomador:												
90.027.48639/78		Sem Tomador												
Comp. Apuração	Comp. Referência	Nome Trabalhador	Matrícula	CPF	Categoria	Vencimento	Tipo Depósito	Base Remuneração Total	Valor FGTS na Guia	Juros	Atualiz. Monetária	Multa	Total	
03/2026		AGRIPINO OLIVEIRA SANTOS	969	106.469.714-33	101	20/04/2026	Mensal	1.749,08	139,92	0,00	0,00	0,00	139,92	
03/2026		DARLAN DA CONCEICAO SILVA	978	067.555.595-71	101	20/04/2026	Mensal	1.960,88	156,87	0,00	0,00	0,00	156,87	
03/2026		EUGENIO OLIVEIRA SILVA JUNIOR	919	108.495.165-79	101	20/04/2026	Mensal	1.749,08	139,92	0,00	0,00	0,00	139,92	
03/2026		FELIPE SANTOS DE SOUZA	974	047.369.445-01	101	20/04/2026	Mensal	1.749,08	139,92	0,00	0,00	0,00	139,92	
							<b>Total do Tomador</b>	<b>Sem Tomador</b>	<b>7.208,12</b>	<b>576,63</b>	<b>0,00</b>	<b>0,00</b>	<b>0,00</b>	<b>576,63</b>
							<b>Total do Estabelecimento</b>	<b>90.027.48639/78</b>	<b>7.208,12</b>	<b>576,63</b>	<b>0,00</b>	<b>0,00</b>	<b>0,00</b>	<b>576,63</b>
								<b>Total FGTS</b>	<b>47.779,56</b>	<b>3.822,27</b>	<b>0,00</b>	<b>0,00</b>	<b>0,00</b>	<b>3.822,27</b>





## Detalhe da Guia Emitida

**Empregador:** 23.694.541 **Nome Empregador:** GLOBAL CONSTRUCOES SERVICOS E MANUTENCOES LTDA **Qtd. Trabalhadores FGTS:** 20 **Origem:** Gestão de Guias  
**Vencimento da Guia:** 20/04/2026 **Total Parcelado:** 0,00 **Total da Guia (FGTS + Consignado):** 4.496,71  
**Número da Guia:** 0126040831190308-6 **Data Emissão:** 08/04/2026 15:45:56 (Brasília) **Emitida por:** 23.694.541/0001-62 - GLOBAL CONSTRUCOES

### Relação de Categorias

**Estabelecimento:** 23.694.541/0001-62

Comp. Apuração	Categoria	Qtd. Trabalhadores	Base Remuneração Total	FGTS Mensal na Guia	FGTS Rescisório na Guia	Ind. Compensatória na Guia	Juros	Atualiz. Monetária	Multa	Total
03/2026	101	3	9.806,63	784,52	0,00	0,00	0,00	0,00	0,00	784,52
<b>Total do Estabelecimento</b>		<b>23.694.541/0001-62</b>	<b>9.806,63</b>	<b>784,52</b>	<b>0,00</b>	<b>0,00</b>	<b>0,00</b>	<b>0,00</b>	<b>0,00</b>	<b>784,52</b>

**Estabelecimento:** 90.026.11943/71

Comp. Apuração	Categoria	Qtd. Trabalhadores	Base Remuneração Total	FGTS Mensal na Guia	FGTS Rescisório na Guia	Ind. Compensatória na Guia	Juros	Atualiz. Monetária	Multa	Total
03/2026	101	7	17.151,24	1.372,07	0,00	0,00	0,00	0,00	0,00	1.372,07
<b>Total do Estabelecimento</b>		<b>90.026.11943/71</b>	<b>17.151,24</b>	<b>1.372,07</b>	<b>0,00</b>	<b>0,00</b>	<b>0,00</b>	<b>0,00</b>	<b>0,00</b>	<b>1.372,07</b>

**Estabelecimento:** 90.026.77565/75

Comp. Apuração	Categoria	Qtd. Trabalhadores	Base Remuneração Total	FGTS Mensal na Guia	FGTS Rescisório na Guia	Ind. Compensatória na Guia	Juros	Atualiz. Monetária	Multa	Total
03/2026	101	6	13.613,57	1.089,05	0,00	0,00	0,00	0,00	0,00	1.089,05
<b>Total do Estabelecimento</b>		<b>90.026.77565/75</b>	<b>13.613,57</b>	<b>1.089,05</b>	<b>0,00</b>	<b>0,00</b>	<b>0,00</b>	<b>0,00</b>	<b>0,00</b>	<b>1.089,05</b>

**Estabelecimento:** 90.027.48639/78

Comp. Apuração	Categoria	Qtd. Trabalhadores	Base Remuneração Total	FGTS Mensal na Guia	FGTS Rescisório na Guia	Ind. Compensatória na Guia	Juros	Atualiz. Monetária	Multa	Total
03/2026	101	4	7.208,12	576,63	0,00	0,00	0,00	0,00	0,00	576,63
<b>Total do Estabelecimento</b>		<b>90.027.48639/78</b>	<b>7.208,12</b>	<b>576,63</b>	<b>0,00</b>	<b>0,00</b>	<b>0,00</b>	<b>0,00</b>	<b>0,00</b>	<b>576,63</b>

**Total FGTS** 47.779,56 3.822,27 0,00 0,00 0,00 0,00 0,00 0,00 0,00 3.822,27



## Detalhe da Guia Emitida

Empregador: 23.694.541 Nome Empregador: GLOBAL CONSTRUCOES SERVICOS E MANUTENCOES LTDA Qtd. Trabalhadores FGTS: 20 Origem: Gestão de Guias  
Vencimento da Guia: 20/04/2026 Total Parcelado: 0,00 Total da Guia (FGTS + Consignado): 4.496,71  
Número da Guia: 0126040831190308-6 Data Emissão: 08/04/2026 15:45:56 (Brasília) Emitida por: 23.694.541/0001-62 - GLOBAL CONSTRUCOES

## Descrição das categorias:

- 101 - Empregado - Geral, inclusive o empregado público da administração direta ou indireta contratado pela CLT
- 102 - Empregado - Trabalhador rural por pequeno prazo da Lei 11.718/2008
- 103 - Empregado - Aprendiz
- 104 - Empregado - Doméstico
- 105 - Empregado - Contrato a termo firmado nos termos da Lei 9.601/1998
- 106 - Trabalhador temporário - Contrato nos termos da Lei 6.019/1974
- 107 - Empregado - Contrato de trabalho Verde e Amarelo - sem acordo para antecipação mensal da multa rescisória do FGTS
- 108 - Empregado - Contrato de trabalho Verde e Amarelo - com acordo para antecipação mensal da multa rescisória do FGTS
- 111 - Empregado - Contrato de trabalho Intermitente
- 201 - Trabalhador avulso portuário
- 202 - Trabalhador avulso não portuário
- 301 - Servidor público titular de cargo efetivo, magistrado, ministro do Tribunal de Contas, conselheiro de Tribunal de Contas e membro do Ministério Público
- 302 - Servidor público ocupante de cargo exclusivo em comissão
- 303 - Exarcente de mandato eletivo
- 304 - Servidor público exercente de mandato eletivo, inclusive com exercício de cargo em comissão
- 305 - Servidor público indicado para conselho ou órgão deliberativo, na condição de representante do governo, órgão ou entidade da administração pública
- 306 - Servidor público contratado por tempo determinado, sujeito a regime administrativo especial definido em lei própria
- 307 - Militar
- 308 - Conscrito
- 309 - Agente público - Outros
- 310 - Servidor público eventual
- 311 - Ministros, Juizes, procuradores, promotores ou oficiais de justiça à disposição da Justiça Eleitoral
- 312 - Auxiliar local
- 401 - Dirigente Sindical - informação prestada pelo sindicato
- 410 - Trabalhador cedido/exercício em outro órgão/juiz auxiliar - informação prestada pelo cessionário/destino
- 701 - Contribuinte individual - Autônomo em geral, exceto se enquadrado em uma das demais categorias de contribuinte individual
- 711 - Contribuinte individual - Transportador autônomo de passageiros
- 712 - Contribuinte individual - Transportador autônomo de carga
- 721 - Contribuinte individual - Diretor não empregado, com FGTS
- 722 - Contribuinte individual - Diretor não empregado, sem FGTS
- 723 - Contribuinte individual - Empresário, sócio e membro de conselho de administração ou fiscal
- 731 - Contribuinte individual - Cooperado que presta serviços por intermédio de cooperativa de trabalho
- 734 - Contribuinte individual - Transportador cooperado que presta serviços por intermédio de cooperativa de trabalho
- 738 - Contribuinte individual - Cooperado filiado a cooperativa de produção
- 741 - Contribuinte individual - Microempreendedor individual
- 781 - Contribuinte individual - Magistrado classista temporário da Justiça do Trabalho ou da Justiça Eleitoral que seja aposentado de qualquer regime previdenciário
- 781 - Contribuinte individual - Associado eleito para direção de cooperativa, associação ou entidade de classe de qualquer natureza ou finalidade, bem como o síndico ou administrador eleito para exercer atividade de direção condominial, desde que recebam remuneração
- 771 - Contribuinte individual - Membro de conselho tutelar, nos termos da Lei 8.069/1990
- 781 - Ministro de confissão religiosa ou membro de vida consagrada, de congregação ou de ordem religiosa
- 901 - Estagiário
- 902 - Médico residente
- 903 - Bolsista, nos termos da Lei 8.558/1994
- 904 - Participante de curso de formação, como etapa de concurso público, sem vínculo de emprego/estatutário
- 905 - Afteta não profissional em formação que receba bolsa





### Detalhe da Guia Emitida

**Empregador:** 23.694.541 **Nome Empregador:** GLOBAL CONSTRUCOES SERVICOS E MANUTENCOES LTDA **Qtd. Trabalhadores FGTS:** 20 **Origem:** Gestão de Guias  
**Vencimento da Guia:** 20/04/2026 **Total Parcelado:** 0,00 **Total da Guia (FGTS + Consignado):** 4.496,71  
**Número da Guia:** 0126040831190308-6 **Data Emissão:** 08/04/2026 15:45:56 (Brasília) **Emitida por:** 23.694.541/0001-62 - GLOBAL CONSTRUCOES

#### Relação de Estabelecimentos

Comp. Apuração	Estabelecimento	Qtd. Trabalhadores	Base Remuneração Total	FGTS Mensal na Guia	FGTS Rescisório na Guia	Ind. Compensatória na Guia	Juros	Atualiz. Monetária	Multa	Total
03/2026	23.694.541/0001-62	3	9.806,63	784,52	0,00	0,00	0,00	0,00	0,00	784,52
03/2026	90.026.11943/71	7	17.151,24	1.372,07	0,00	0,00	0,00	0,00	0,00	1.372,07
03/2026	90.026.77565/75	6	13.613,57	1.089,05	0,00	0,00	0,00	0,00	0,00	1.089,05
03/2026	90.027.48639/78	4	7.208,12	576,63	0,00	0,00	0,00	0,00	0,00	576,63
		<b>Total FGTS</b>	<b>47.779,56</b>	<b>3.822,27</b>	<b>0,00</b>	<b>0,00</b>	<b>0,00</b>	<b>0,00</b>	<b>0,00</b>	<b>3.822,27</b>



### Detalhe da Guia Emitida

**Empregador:** 23.694.541 **Nome Empregador:** GLOBAL CONSTRUCOES SERVICOS E MANUTENCOES LTDA **Qtd. Trabalhadores FGTS:** 20 **Origem:** Gestão de Guias  
**Vencimento da Guia:** 20/04/2026 **Total Parcelado:** 0,00 **Total da Guia (FGTS + Consignado):** 4.496,71  
**Número da Guia:** 0126040831190308-6 **Data Emissão:** 08/04/2026 15:45:56 (Brasília) **Emitida por:** 23.694.541/0001-62 - GLOBAL CONSTRUCOES

#### Relação de Tipos de Valor

**Estabelecimento:** 23.694.541/0001-62

Comp. Apuração	Tipo de Valor	Qtd. Trabalhadores	Base Remuneração Total	FGTS Mensal na Guia	FGTS Rescisório na Guia	Ind. Compensatória na Guia	Juros	Atualiz. Monetária	Multa	Total
03/2026	11 - FGTS mensal	3	9.806,63	784,52	0,00	0,00	0,00	0,00	0,00	784,52
<b>Total do Estabelecimento</b>		<b>23.694.541/0001-62</b>	<b>9.806,63</b>	<b>784,52</b>	<b>0,00</b>	<b>0,00</b>	<b>0,00</b>	<b>0,00</b>	<b>0,00</b>	<b>784,52</b>

**Estabelecimento:** 90.026.11943/71

Comp. Apuração	Tipo de Valor	Qtd. Trabalhadores	Base Remuneração Total	FGTS Mensal na Guia	FGTS Rescisório na Guia	Ind. Compensatória na Guia	Juros	Atualiz. Monetária	Multa	Total
03/2026	11 - FGTS mensal	7	17.151,24	1.372,07	0,00	0,00	0,00	0,00	0,00	1.372,07
<b>Total do Estabelecimento</b>		<b>90.026.11943/71</b>	<b>17.151,24</b>	<b>1.372,07</b>	<b>0,00</b>	<b>0,00</b>	<b>0,00</b>	<b>0,00</b>	<b>0,00</b>	<b>1.372,07</b>

**Estabelecimento:** 90.026.77565/75

Comp. Apuração	Tipo de Valor	Qtd. Trabalhadores	Base Remuneração Total	FGTS Mensal na Guia	FGTS Rescisório na Guia	Ind. Compensatória na Guia	Juros	Atualiz. Monetária	Multa	Total
03/2026	11 - FGTS mensal	6	13.613,57	1.089,05	0,00	0,00	0,00	0,00	0,00	1.089,05
<b>Total do Estabelecimento</b>		<b>90.026.77565/75</b>	<b>13.613,57</b>	<b>1.089,05</b>	<b>0,00</b>	<b>0,00</b>	<b>0,00</b>	<b>0,00</b>	<b>0,00</b>	<b>1.089,05</b>

**Estabelecimento:** 90.027.48639/78

Comp. Apuração	Tipo de Valor	Qtd. Trabalhadores	Base Remuneração Total	FGTS Mensal na Guia	FGTS Rescisório na Guia	Ind. Compensatória na Guia	Juros	Atualiz. Monetária	Multa	Total
03/2026	11 - FGTS mensal	4	7.208,12	576,63	0,00	0,00	0,00	0,00	0,00	576,63
<b>Total do Estabelecimento</b>		<b>90.027.48639/78</b>	<b>7.208,12</b>	<b>576,63</b>	<b>0,00</b>	<b>0,00</b>	<b>0,00</b>	<b>0,00</b>	<b>0,00</b>	<b>576,63</b>

**Total FGTS** 47.779,56 3.822,27 0,00 0,00 0,00 0,00 0,00 0,00 3.822,27





### Detalhe da Guia Emitida

**Empregador:** 23.694.541 **Nome Empregador:** GLOBAL CONSTRUCOES SERVICOS E MANUTENCOES LTDA **Qtd. Trabalhadores FGTS:** 20 **Origem:** Gestão de Guias  
**Vencimento da Guia:** 20/04/2026 **Total Parcelado:** 0,00 **Total da Guia (FGTS + Consignado):** 4.496,71  
**Número da Guia:** 0126040831190308-6 **Data Emissão:** 08/04/2026 15:45:56 (Brasília) **Emitida por:** 23.694.541/0001-62 - GLOBAL CONSTRUCOES

#### Relação de Tomadores de Serviço

**Tomador:** Sem Tomador

Comp. Apuração	Qtd. Trabalhadores	Base Remuneração Total	FGTS Mensal na Guia	FGTS Rescisório na Guia	Ind. Compensatória na Guia	Juros	Atualiz. Monetária	Multa	Total
03/2026	20	47.779,56	3.822,27	0,00	0,00	0,00	0,00	0,00	3.822,27
	<b>Total FGTS</b>	<b>47.779,56</b>	<b>3.822,27</b>	<b>0,00</b>	<b>0,00</b>	<b>0,00</b>	<b>0,00</b>	<b>0,00</b>	<b>3.822,27</b>



### Detalhe da Guia Emitida

**Empregador:** 23.694.541 **Nome Empregador:** GLOBAL CONSTRUCOES SERVICOS E MANUTENCOES LTDA **Qtd. Trabalhadores Consignado:** 2 **Origem:** Gestão de Guias  
**Vencimento da Guia:** 20/04/2026 **Total da Guia (FGTS + Consignado):** 4.496,71  
**Número da Guia:** 0126040831190308-6 **Data Emissão:** 08/04/2026 15:45:56 (Brasília) **Emitida por:** 23.694.541/0001-62 - GLOBAL CONSTRUCOES

#### Relação de Trabalhadores

Comp. Apuração	Vencimento	Nome Trabalhador	Matricula	CPF	Número do Contrato	Instituição Financeira	Valor Consignado na Guia
03/2026	20/04/2026	DARLISSON SANTOS	848	073.221.815-22	6057686786	626	298,60
03/2026	20/04/2026	GIVALDO DOS SANTOS REIS JUNIOR	18	031.681.375-37	6048281683	626	191,84
03/2026	20/04/2026	GIVALDO DOS SANTOS REIS JUNIOR	18	031.681.375-37	778696471	033	184,00
<b>Total Consignado</b>							<b>674,44</b>



Empresa: GLOBAL CONSTRUÇÕES SERVIÇOS E MANUTENÇÕES LTDA  
 Estabelecimento: Matriz  
 CNPJ/CEI: 23694541000162

Emissão: 30/03/2026 14:13  
 Usuário: SETOR PESSOAL

março/2026

Colaborador :	849	<b>ADRIEL SANTANA BARBOSA</b>				Admissão:	16/08/2025	Matricula:	849
Cargo:	717020	SERVENTE COMUM				Situação:	Ativo		
CTPS:	1212255-9500\SE	Salário Base:	1.654,08	Tipo de Salário:	Mensalista				
Evento		Referência	Tipo		Provento	Desconto			
1	SALARIO BASE	220,00	hora(s)		1.654,08			A	
112	SALARIO FAMILIA	1,00	cota(s)		67,54			A	
506	ABONO CCT		R\$		95,00			I	
66	LIQUIDO DE ADIANTAMENTO QUINZENAL	100,00%				661,63		A	
108	INSS	7,61%				133,09		A	
187	VALE ALIMENTAÇÃO C/R VINCULADA AO PAT	5,00%				28,13		A	
446	TAXA ASSISTENCIAL	1,50%				24,81		A	
					1.816,62	847,66			
		Base INSS	Base FGTS	FGTS	Base IRRF	<b>Líquido:</b>		968,96	
Anotação		1.749,08	1.749,08	139,93	0,00				

Colaborador :	969	<b>AGRIPINO OLIVEIRA SANTOS</b>				Admissão:	02/02/2026	Matricula:	969
Cargo:	717020	SERVENTE COMUM				Situação:	Ativo		
CTPS:	1064697-1433\BA	Salário Base:	1.654,08	Tipo de Salário:	Mensalista				
Evento		Referência	Tipo		Provento	Desconto			
1	SALARIO BASE	220,00	hora(s)		1.654,08			A	
506	ABONO CCT		R\$		95,00			I	
66	LIQUIDO DE ADIANTAMENTO QUINZENAL	100,00%				661,63		A	
108	INSS	7,61%				133,09		A	
187	VALE ALIMENTAÇÃO C/R VINCULADA AO PAT	5,00%				29,23		A	
446	TAXA ASSISTENCIAL	1,50%				24,81		A	
					1.749,08	848,76			
		Base INSS	Base FGTS	FGTS	Base IRRF	<b>Líquido:</b>		900,32	
Anotação		1.749,08	1.749,08	139,93	0,00				

Colaborador :	846	<b>AILSON DE JESUS COSTA</b>				Admissão:	01/08/2025	Matricula:	846
Cargo:	715210	PEDREIRO				Situação:	Rescisão 13/03/2026		
CTPS:	060094-00018\BA	Salário Base:	2.455,70	Tipo de Salário:	Mensalista				
Evento		Referência	Tipo		Provento	Desconto			
147	AVISO PREVIO INDENIZADO PELO EMPREGADOR	30,00	dias(s)		2.455,70			A	
149	SALDO DE SALARIO	13,00	dias(s)		1.064,14			A	
150	13º SALARIO RESCISAO	2,00	avo(s)		409,28			A	
151	13º SALARIO REF. AVISO INDENIZADO	1,00	avo(s)		204,64			A	
152	FERIAS PROPORCIONAIS	7,00	avo(s)		1.432,49			A	
158	1/3 FERIAS PROPORCIONAIS RESCISAO	3,00	avo(s)		545,71			A	
317	FERIAS PROPORCIONAIS INDENIZADA	1,00	avo(s)		204,64			A	
108	INSS	7,50%				73,67		A	
117	FALTA INJUSTIFICADA	1,00	dias(s)			81,86		A	
156	INSS 13º SALARIO	7,50%				46,04		A	
162	LIQUIDO DE RESCISAO		R\$			5.780,68		A	
187	VALE ALIMENTAÇÃO C/R VINCULADA AO PAT	5,00%				12,78		A	
336	DEVOLUCAO DE VALE REFEIÇÃO		R\$			306,84		I	
446	TAXA ASSISTENCIAL	1,50%				14,73		A	
					6.316,60	6.316,60			
		Base INSS	Base FGTS	FGTS	Base IRRF	<b>Líquido:</b>		0,00	
Anotação		1.596,20	1.391,56	111,32	0,00				



# Folha Analítica

Página: 2/21

Empresa: GLOBAL CONSTRUÇÕES SERVIÇOS E MANUTENÇÕES LTDA  
 Estabelecimento: Matriz  
 CNPJ/CEI: 23694541000162

Emissão: 30/03/2026 14:13  
 Usuário: SETOR PESSOAL

## março/2026

Colaborador:	870	<b>ALESSANDRO DA SILVA NASCIMENTO</b>			Admissão:	02/01/2026	Matricula:	870
Cargo:	782510	MOTORISTA CARGA PESADA			Situação:	Ativo		
CTPS:	0002049-00080\BA	Salário Base:	2.942,34	Tipo de Salário:	Mensalista			
Evento		Referência	Tipo	Provento		Desconto		
1	SALARIO BASE	220,00	hora(s)	2.942,34				A
66	LIQUIDO DE ADIANTAMENTO QUINZENAL	100,00%				1.176,94		A
107	VALE TRANSPORTE	6,00%				176,54		A
108	INSS	8,21%				241,67		A
187	VALE ALIMENTAÇÃO C/R VINCULADA AO PAT	1,00%				5,28		A
				2.942,34		1.600,43		
		Base INSS	Base FGTS	FGTS	Base IRRF	<b>Líquido:</b>		1.341,91
Anotação		2.942,34	2.942,34	235,39	0,00			

Colaborador:	840	<b>ALISON DAMASCENO MACHADO</b>			Admissão:	01/08/2025	Matricula:	840
Cargo:	710205	CABO DE TURMA			Situação:	Rescisão 23/03/2026		
CTPS:	4553768-0040\BA	Salário Base:	3.525,04	Tipo de Salário:	Mensalista			
Evento		Referência	Tipo	Provento		Desconto		
147	AVISO PREVIO INDENIZADO PELO EMPREGADOR	30,00	dias(s)	3.525,04				A
149	SALDO DE SALARIO	23,00	dias(s)	2.702,53				A
150	13º SALARIO RESCISAO	3,00	avo(s)	881,26				A
151	13º SALARIO REF. AVISO INDENIZADO	1,00	avo(s)	293,75				A
152	FERIAS PROPORCIONAIS	8,00	avo(s)	2.350,03				A
158	1/3 FERIAS PROPORCIONAIS RESCISAO	3,00	avo(s)	881,26				A
317	FERIAS PROPORCIONAIS INDENIZADA	1,00	avo(s)	293,75				A
66	LIQUIDO DE ADIANTAMENTO QUINZENAL	100,00%				1.410,02		A
108	INSS	8,10%				218,90		A
156	INSS 13º SALARIO	7,50%				88,12		A
162	LIQUIDO DE RESCISAO		R\$			8.996,16		A
187	VALE ALIMENTAÇÃO C/R VINCULADA AO PAT	5,00%				20,46		A
336	DEVOLUCAO DE VALE REFEIÇÃO		R\$			153,42		I
446	TAXA ASSISTENCIAL	1,50%				40,54		A
				10.927,62		10.927,62		
		Base INSS	Base FGTS	FGTS	Base IRRF	<b>Líquido:</b>		0,00
Anotação		3.877,54	3.583,79	286,70	0,00			

Colaborador:	983	<b>AMARILDO SANTOS PEREIRA</b>			Admissão:	23/02/2026	Matricula:	983
Cargo:	992205	ENCARREGADO GERAL			Situação:	Ativo		
CTPS:	3967749-4520\BA	Salário Base:	3.965,68	Tipo de Salário:	Mensalista			
Evento		Referência	Tipo	Provento		Desconto		
1	SALARIO BASE	220,00	hora(s)	3.965,68				A
506	ABONO CCT		R\$	400,00				I
66	LIQUIDO DE ADIANTAMENTO QUINZENAL	100,00%				1.586,27		A
108	INSS	9,45%				412,69		A
187	VALE ALIMENTAÇÃO C/R VINCULADA AO PAT	5,00%				28,13		A
446	TAXA ASSISTENCIAL	1,50%				59,49		A
				4.365,68		2.086,58		
		Base INSS	Base FGTS	FGTS	Base IRRF	<b>Líquido:</b>		2.279,10
Anotação		4.365,68	4.365,68	349,25	0,00			



Empresa: GLOBAL CONSTRUÇÕES SERVIÇOS E MANUTENÇÕES LTDA  
 Estabelecimento: Matriz  
 CNPJ/CEI: 23694541000162

Emissão: 30/03/2026 14:13  
 Usuário: SETOR PESSOAL

março/2026

Colaborador:	959	<b>AMAURI DOS SANTOS BARBOZA</b>				Admissão:	02/02/2026	Matricula:	959
Cargo:	715210	PEDREIRO				Situação:	Ativo		
CTPS:	3234001-0020\BA	Salário Base:	2.603,05	Tipo de Salário:	Mensalista				
Evento		Referência	Tipo		Provento	Desconto			
1	SALARIO BASE	220,00	hora(s)		2.603,05				
506	ABONO CCT		R\$		320,00				
66	LIQUIDO DE ADIANTAMENTO QUINZENAL	100,00%				1.041,22			
108	INSS	8,19%				239,35			
187	VALE ALIMENTAÇÃO C/R VINCULADA AO PAT	5,00%				29,23			
446	TAXA ASSISTENCIAL	1,50%				39,05			
					2.923,05	1.348,85			
		Base INSS	Base FGTS	FGTS	Base IRRF	<b>Líquido:</b>			
Anotação		2.923,05	2.923,05	233,84	0,00	1.574,20			

Colaborador:	828	<b>ANDERSON EVANGELISTA DOS SANTOS</b>				Admissão:	16/07/2025	Matricula:	828
Cargo:	716610	PINTOR				Situação:	Auxílio Acidente 26/09/2025 até ...		
CTPS:	9265598-0010\BA	Salário Base:	2.603,05	Tipo de Salário:	Mensalista				
Evento		Referência	Tipo		Provento	Desconto			
					0,00	0,00			
		Base INSS	Base FGTS	FGTS	Base IRRF	<b>Líquido:</b>			
Anotação		0,00	2.603,05	208,24	0,00	0,00			

Colaborador:	957	<b>ANDRE CARDOZO DOS SANTOS</b>				Admissão:	02/02/2026	Matricula:	957
Cargo:	715315	ARMADOR				Situação:	Ativo		
CTPS:	7798372-0010\BA	Salário Base:	2.603,05	Tipo de Salário:	Mensalista				
Evento		Referência	Tipo		Provento	Desconto			
1	SALARIO BASE	220,00	hora(s)		2.603,05				
506	ABONO CCT		R\$		320,00				
66	LIQUIDO DE ADIANTAMENTO QUINZENAL	100,00%				1.041,22			
108	INSS	8,19%				239,35			
187	VALE ALIMENTAÇÃO C/R VINCULADA AO PAT	5,00%				29,23			
446	TAXA ASSISTENCIAL	1,50%				39,05			
					2.923,05	1.348,85			
		Base INSS	Base FGTS	FGTS	Base IRRF	<b>Líquido:</b>			
Anotação		2.923,05	2.923,05	233,84	0,00	1.574,20			



# Folha Analítica

Página: 4/21

Empresa: GLOBAL CONSTRUÇÕES SERVIÇOS E MANUTENÇÕES LTDA  
 Estabelecimento: Matriz  
 CNPJ/CEI: 23694541000162

Emissão: 30/03/2026 14:13  
 Usuário: SETOR PESSOAL

## março/2026

Colaborador : 43	<b>ANDRE DE SOUZA BISPO</b>				Admissão: 19/08/2024	Matricula: 43
Cargo: 717020	AJUDANTE PRATICO				Situação: Rescisão 11/03/2026	
CTPS: 3535419-0001\BA	Salário Base: 1.621,00	Tipo de Salário: Mensalista				
Evento	Referência	Tipo	Provento	Desconto		
147 AVISO PREVIO INDENIZADO PELO EMPREGADOR	33,00	dias(s)	1.783,10			A
149 SALDO DE SALARIO	11,00	dias(s)	594,37			A
150 13º SALARIO RESCISAO	2,00	avo(s)	270,17			A
151 13º SALARIO REF. AVISO INDENIZADO	1,00	avo(s)	135,08			A
152 FERIAS PROPORCIONAIS	7,00	avo(s)	756,47			A
158 1/3 FERIAS PROPORCIONAIS RESCISAO	3,00	avo(s)	297,18			A
317 FERIAS PROPORCIONAIS INDENIZADA	1,00	avo(s)	135,08			A
108 INSS	7,50%			32,42		A
117 FALTA INJUSTIFICADA	3,00	dias(s)		162,10		A
156 INSS 13º SALARIO	7,50%			30,39		A
162 LIQUIDO DE RESCISAO		R\$		3.371,85		A
187 VALE ALIMENTAÇÃO C/R VINCULADA AO PAT	5,00%			10,23		A
336 DEVOLUCAO DE VALE REFEIÇÃO		R\$		357,98		I
446 TAXA ASSISTENCIAL	1,50%			6,48		A
			3.971,45	3.971,45		
			Base INSS	Base FGTS	FGTS	Base IRRF
						<b>Líquido:</b> 0,00
Anotação			837,52	702,44	56,20	0,00

Colaborador : 973	<b>ANDREI DOS SANTOS SILVA</b>				Admissão: 02/02/2026	Matricula: 973
Cargo: 717020	AJUDANTE COMUM				Situação: Ativo	
CTPS: 1035402-8588\BA	Salário Base: 1.654,08	Tipo de Salário: Mensalista				
Evento	Referência	Tipo	Provento	Desconto		
1 SALARIO BASE	220,00	hora(s)	1.654,08			A
506 ABONO CCT		R\$	95,00			I
66 LIQUIDO DE ADIANTAMENTO QUINZENAL	100,00%			661,63		A
108 INSS	7,61%			133,09		A
187 VALE ALIMENTAÇÃO C/R VINCULADA AO PAT	5,00%			29,23		A
446 TAXA ASSISTENCIAL	1,50%			24,81		A
			1.749,08	848,76		
			Base INSS	Base FGTS	FGTS	Base IRRF
						<b>Líquido:</b> 900,32
Anotação			1.749,08	1.749,08	139,93	0,00

Colaborador : 26	<b>ANTONIO ALVES DA SILVA</b>				Admissão: 01/02/2024	Matricula: 26
Cargo: 717020	AJUDANTE PRATICO				Situação: Ativo	
CTPS: 8801255-7568\BA	Salário Base: 1.725,88	Tipo de Salário: Mensalista				
Evento	Referência	Tipo	Provento	Desconto		
1 SALARIO BASE	220,00	hora(s)	1.725,88			A
506 ABONO CCT		R\$	235,00			I
66 LIQUIDO DE ADIANTAMENTO QUINZENAL	100,00%			690,35		A
108 INSS	7,76%			152,15		A
187 VALE ALIMENTAÇÃO C/R VINCULADA AO PAT	5,00%			29,23		A
446 TAXA ASSISTENCIAL	1,50%			25,89		A
			1.960,88	897,62		
			Base INSS	Base FGTS	FGTS	Base IRRF
						<b>Líquido:</b> 1.063,26
Anotação			1.960,88	1.960,88	156,87	0,00



Empresa: GLOBAL CONSTRUÇÕES SERVIÇOS E MANUTENÇÕES LTDA  
 Estabelecimento: Matriz  
 CNPJ/CEI: 23694541000162

Emissão: 30/03/2026 14:13  
 Usuário: SETOR PESSOAL

março/2026

Colaborador:	843	<b>ANTONIO JOSE ROCHA MACHADO</b>			Admissão:	01/08/2025	Matricula:	843
Cargo:	992205	ENCARREGADO GERAL			Situação:	Rescisão 23/03/2026		
CTPS:	3932016-2549\BA	Salário Base:	3.965,68	Tipo de Salário:	Mensalista			
Evento		Referência	Tipo	Provento		Desconto		
147	AVISO PREVIO INDENIZADO PELO EMPREGADOR	30,00	dias(s)	3.965,68				A
149	SALDO DE SALARIO	23,00	dias(s)	3.040,35				A
150	13º SALARIO RESCISAO	3,00	avo(s)	991,42				A
151	13º SALARIO REF. AVISO INDENIZADO	1,00	avo(s)	330,47				A
152	FERIAS PROPORCIONAIS	8,00	avo(s)	2.643,79				A
158	1/3 FERIAS PROPORCIONAIS RESCISAO	3,00	avo(s)	991,42				A
317	FERIAS PROPORCIONAIS INDENIZADA	1,00	avo(s)	330,47				A
66	LIQUIDO DE ADIANTAMENTO QUINZENAL	100,00	%			1.586,27		A
108	INSS	8,34	%			253,43		A
156	INSS 13º SALARIO	7,50	%			99,14		A
162	LIQUIDO DE RESCISAO		R\$			10.135,27		A
187	VALE ALIMENTAÇÃO C/R VINCULADA AO PAT	5,00	%			20,46		A
336	DEVOLUCAO DE VALE REFEIÇÃO		R\$			153,42		I
446	TAXA ASSISTENCIAL	1,50	%			45,61		A
				12.293,60		12.293,60		
		Base INSS	Base FGTS	FGTS	Base IRRF	<b>Líquido:</b>		0,00
Anotação		4.362,24	4.031,77	322,54	0,00			

Colaborador:	979	<b>BERNARDO SILVA BRITTO</b>			Admissão:	02/02/2026	Matricula:	979
Cargo:	717020	AJUDANTE PRATICO			Situação:	Ativo		
CTPS:	0656342-4554\BA	Salário Base:	1.725,88	Tipo de Salário:	Mensalista			
Evento		Referência	Tipo	Provento		Desconto		
1	SALARIO BASE	220,00	hora(s)	1.725,88				A
112	SALARIO FAMILIA	1,00	cota(s)	67,54				A
506	ABONO CCT		R\$	235,00				I
66	LIQUIDO DE ADIANTAMENTO QUINZENAL	100,00	%			690,35		A
108	INSS	7,76	%			152,15		A
187	VALE ALIMENTAÇÃO C/R VINCULADA AO PAT	5,00	%			29,23		A
446	TAXA ASSISTENCIAL	1,50	%			25,89		A
				2.028,42		897,62		
		Base INSS	Base FGTS	FGTS	Base IRRF	<b>Líquido:</b>		1.130,80
Anotação		1.960,88	1.960,88	156,87	0,00			

Colaborador:	989	<b>CLEBSON SANTOS DE JESUS</b>			Admissão:	02/03/2026	Matricula:	989
Cargo:	717020	AJUDANTE COMUM			Situação:	Ativo		
CTPS:	1011069-2535\BA	Salário Base:	1.654,08	Tipo de Salário:	Mensalista			
Evento		Referência	Tipo	Provento		Desconto		
1	SALARIO BASE	213,00	hora(s)	1.601,45				A
66	LIQUIDO DE ADIANTAMENTO QUINZENAL	100,00	%			640,29		A
108	INSS	7,50	%			120,10		A
187	VALE ALIMENTAÇÃO C/R VINCULADA AO PAT	5,00	%			28,13		A
446	TAXA ASSISTENCIAL	1,50	%			24,01		A
				1.601,45		812,53		
		Base INSS	Base FGTS	FGTS	Base IRRF	<b>Líquido:</b>		788,92
Anotação		1.601,45	1.601,45	128,12	0,00			



# Folha Analítica

Página: 6/21

Empresa: GLOBAL CONSTRUÇÕES SERVIÇOS E MANUTENÇÕES LTDA  
 Estabelecimento: Matriz  
 CNPJ/CEI: 23694541000162

Emissão: 30/03/2026 14:13  
 Usuário: SETOR PESSOAL

## março/2026

Colaborador :	978	<b>DARLAN DA CONCEICAO SILVA</b>			Admissão:	02/02/2026	Matricula:	978
Cargo:	717020	AJUDANTE PRATICO			Situação:	Ativo		
CTPS:	7765242-0040\BA	Salário Base:	1.725,88	Tipo de Salário:	Mensalista			
Evento		Referência	Tipo	Provento		Desconto		
1	SALARIO BASE	220,00	hora(s)	1.725,88				A
506	ABONO CCT		R\$	235,00				I
66	LIQUIDO DE ADIANTAMENTO QUINZENAL	100,00%				690,35		A
108	INSS	7,76%				152,15		A
187	VALE ALIMENTAÇÃO C/R VINCULADA AO PAT	5,00%				29,23		A
				1.960,88		871,73		
		Base INSS	Base FGTS	FGTS	Base IRRF	<b>Líquido:</b>		1.089,15
Anotação		1.960,88	1.960,88	156,87	0,00			

Colaborador :	848	<b>DARLISSON SANTOS</b>			Admissão:	16/08/2025	Matricula:	848
Cargo:	717020	SERVENTE COMUM			Situação:	Ativo		
CTPS:	9675232-0040\SE	Salário Base:	1.654,08	Tipo de Salário:	Mensalista			
Evento		Referência	Tipo	Provento		Desconto		
1	SALARIO BASE	220,00	hora(s)	1.654,08				A
112	SALARIO FAMILIA	1,00	cota(s)	67,54				A
506	ABONO CCT		R\$	95,00				I
66	LIQUIDO DE ADIANTAMENTO QUINZENAL	100,00%				661,63		A
108	INSS	7,61%				133,09		A
187	VALE ALIMENTAÇÃO C/R VINCULADA AO PAT	5,00%				28,13		A
446	TAXA ASSISTENCIAL	1,50%				24,81		A
4025	EMPRESTIMO CONSIGNADO FGTS C\R 01		R\$			298,60		A
				1.816,62		1.146,26		
		Base INSS	Base FGTS	FGTS	Base IRRF	<b>Líquido:</b>		670,36
Anotação		1.749,08	1.749,08	139,93	0,00			

Colaborador :	975	<b>DIEGO MONTEIRO DOS SANTOS</b>			Admissão:	02/02/2026	Matricula:	975
Cargo:	717020	SERVENTE COMUM			Situação:	Ativo		
CTPS:	5477849-0040\BA	Salário Base:	1.654,08	Tipo de Salário:	Mensalista			
Evento		Referência	Tipo	Provento		Desconto		
1	SALARIO BASE	220,00	hora(s)	1.654,08				A
112	SALARIO FAMILIA	1,00	cota(s)	67,54				A
506	ABONO CCT		R\$	95,00				I
66	LIQUIDO DE ADIANTAMENTO QUINZENAL	100,00%				661,63		A
108	INSS	7,61%				133,09		A
187	VALE ALIMENTAÇÃO C/R VINCULADA AO PAT	5,00%				29,23		A
446	TAXA ASSISTENCIAL	1,50%				24,81		A
				1.816,62		848,76		
		Base INSS	Base FGTS	FGTS	Base IRRF	<b>Líquido:</b>		967,86
Anotação		1.749,08	1.749,08	139,93	0,00			



# Folha Analítica

Página: 7/21

Empresa: GLOBAL CONSTRUÇÕES SERVIÇOS E MANUTENÇÕES LTDA  
 Estabelecimento: Matriz  
 CNPJ/CEI: 23694541000162

Emissão: 30/03/2026 14:13  
 Usuário: SETOR PESSOAL

## março/2026

Colaborador :	947	<b>EDUARDO FERNANDES DA ROCHA</b>			Admissão:	26/01/2026	Matricula:	947
Cargo:	715210	PEDREIRO			Situação:	Rescisão 11/03/2026		
CTPS:	2219735-0001\BA	Salário Base:	2.445,70	Tipo de Salário:	Mensalista			
Evento		Referência	Tipo	Provento		Desconto		
149	SALDO DE SALARIO	11,00	dias(s)	896,76				A
150	13º SALARIO RESCISAO	1,00	avo(s)	203,81				A
152	FERIAS PROPORCIONAIS	1,00	avo(s)	203,81				A
158	1/3 FERIAS PROPORCIONAIS RESCISAO	3,00	avo(s)	67,94				A
108	INSS	7,50	%			67,25		A
156	INSS 13º SALARIO	7,50	%			15,28		A
162	LIQUIDO DE RESCISAO		R\$			908,13		A
187	VALE ALIMENTAÇÃO C/R VINCULADA AO PAT	5,00	%			10,23		A
336	DEVOLUCAO DE VALE REFEIÇÃO		R\$			357,98		I
446	TAXA ASSISTENCIAL	1,50	%			13,45		A
				1.372,32		1.372,32		
				Base INSS	Base FGTS	FGTS	Base IRRF	<b>Líquido:</b>
Anotação				1.100,57	1.100,57	88,05	0,00	0,00

Colaborador :	919	<b>EUGENIO OLIVEIRA SILVA JUNIOR</b>			Admissão:	02/01/2026	Matricula:	919
Cargo:	717020	SERVENTE COMUM			Situação:	Ativo		
CTPS:	1084951-6579\BA	Salário Base:	1.654,08	Tipo de Salário:	Mensalista			
Evento		Referência	Tipo	Provento		Desconto		
1	SALARIO BASE	220,00	hora(s)	1.654,08				A
506	ABONO CCT		R\$	95,00				I
66	LIQUIDO DE ADIANTAMENTO QUINZENAL	100,00	%			661,63		A
108	INSS	7,61	%			133,09		A
187	VALE ALIMENTAÇÃO C/R VINCULADA AO PAT	5,00	%			28,13		A
446	TAXA ASSISTENCIAL	1,50	%			24,81		A
				1.749,08		847,66		
				Base INSS	Base FGTS	FGTS	Base IRRF	<b>Líquido:</b>
Anotação				1.749,08	1.749,08	139,93	0,00	901,42

Colaborador :	974	<b>FELIPE SANTOS DE SOUZA</b>			Admissão:	02/02/2026	Matricula:	974
Cargo:	717020	AJUDANTE COMUM			Situação:	Ativo		
CTPS:	0473694-4501\BA	Salário Base:	1.654,08	Tipo de Salário:	Mensalista			
Evento		Referência	Tipo	Provento		Desconto		
1	SALARIO BASE	220,00	hora(s)	1.654,08				A
112	SALARIO FAMILIA	1,00	cota(s)	67,54				A
506	ABONO CCT		R\$	95,00				I
66	LIQUIDO DE ADIANTAMENTO QUINZENAL	100,00	%			661,63		A
108	INSS	7,61	%			133,09		A
187	VALE ALIMENTAÇÃO C/R VINCULADA AO PAT	5,00	%			29,23		A
446	TAXA ASSISTENCIAL	1,50	%			24,81		A
				1.816,62		848,76		
				Base INSS	Base FGTS	FGTS	Base IRRF	<b>Líquido:</b>
Anotação				1.749,08	1.749,08	139,93	0,00	967,86



# Folha Analítica

Página: 8/21

Empresa: GLOBAL CONSTRUÇÕES SERVIÇOS E MANUTENÇÕES LTDA  
 Estabelecimento: Matriz  
 CNPJ/CEI: 23694541000162

Emissão: 30/03/2026 14:13  
 Usuário: SETOR PESSOAL

## março/2026

Colaborador:	961	<b>FELIX DOS SANTOS JUNIOR</b>				Admissão:	02/02/2026	Matricula:	961
Cargo:	715210	PEDREIRO				Situação:	Ativo		
CTPS:	2023942-0030\BA	Salário Base:	2.603,05	Tipo de Salário:	Mensalista				
Evento		Referência	Tipo		Provento	Desconto			
1	SALARIO BASE	220,00	hora(s)		2.603,05			A	
506	ABONO CCT		R\$		320,00			I	
66	LIQUIDO DE ADIANTAMENTO QUINZENAL	100,00%				1.041,22		A	
108	INSS	8,19%				239,35		A	
187	VALE ALIMENTAÇÃO C/R VINCULADA AO PAT	5,00%				29,23		A	
446	TAXA ASSISTENCIAL	1,50%				39,05		A	
					2.923,05	1.348,85			
		Base INSS	Base FGTS	FGTS	Base IRRF	<b>Líquido:</b>		1.574,20	
Anotação		2.923,05	2.923,05	233,84	0,00				

Colaborador:	981	<b>FILIFE MOREIRA SANTOS</b>				Admissão:	02/02/2026	Matricula:	981
Cargo:	717020	AJUDANTE PRATICO				Situação:	Ativo		
CTPS:	8584911-0577\BA	Salário Base:	1.725,88	Tipo de Salário:	Mensalista				
Evento		Referência	Tipo		Provento	Desconto			
1	SALARIO BASE	220,00	hora(s)		1.725,88			A	
506	ABONO CCT		R\$		95,00			I	
66	LIQUIDO DE ADIANTAMENTO QUINZENAL	100,00%				690,35		A	
108	INSS	7,66%				139,55		A	
187	VALE ALIMENTAÇÃO C/R VINCULADA AO PAT	5,00%				29,23		A	
446	TAXA ASSISTENCIAL	1,50%				25,89		A	
					1.820,88	885,02			
		Base INSS	Base FGTS	FGTS	Base IRRF	<b>Líquido:</b>		935,86	
Anotação		1.820,88	1.820,88	145,67	0,00				

Colaborador:	29	<b>FRANCISCO ROGERIO NOGUEIRA DA SILVA</b>				Admissão:	01/04/2024	Matricula:	29
Cargo:	716610	PINTOR				Situação:	Ativo		
CTPS:	0860400-7431\PE	Salário Base:	2.603,05	Tipo de Salário:	Mensalista				
Evento		Referência	Tipo		Provento	Desconto			
1	SALARIO BASE	220,00	hora(s)		2.603,05			A	
506	ABONO CCT		R\$		320,00			I	
66	LIQUIDO DE ADIANTAMENTO QUINZENAL	100,00%				1.041,22		A	
108	INSS	8,19%				239,35		A	
187	VALE ALIMENTAÇÃO C/R VINCULADA AO PAT	5,00%				28,13		A	
446	TAXA ASSISTENCIAL	1,50%				39,05		A	
513	EMPRESTIMO CONSIGNADO MP1292/25 C\R 03		R\$			325,00		A	
4025	EMPRESTIMO CONSIGNADO FGTS C\R 01		R\$			283,66		A	
4029	EMPRESTIMO CONSIGNADO FGTS C\R 02		R\$			181,00		A	
					2.923,05	2.137,41			
		Base INSS	Base FGTS	FGTS	Base IRRF	<b>Líquido:</b>		785,64	
Anotação		2.923,05	2.923,05	233,84	0,00				



# Folha Analítica

Página: 9/21

Empresa: GLOBAL CONSTRUÇÕES SERVIÇOS E MANUTENÇÕES LTDA  
 Estabelecimento: Matriz  
 CNPJ/CEI: 23694541000162

Emissão: 30/03/2026 14:13  
 Usuário: SETOR PESSOAL

## março/2026

Colaborador :	17	<b>GERALDINO MARTINS DE ALMEIDA FILHO</b>				Admissão:	25/11/2023	Matricula:	17
Cargo:	715210	PEDREIRO				Situação:	Ativo		
CTPS:	9449642-0520\BA	Salário Base:	2.603,05	Tipo de Salário:	Mensalista				
Evento		Referência	Tipo		Provento	Desconto			
1	SALARIO BASE	220,00	hora(s)		2.603,05				
506	ABONO CCT		R\$		320,00				
66	LIQUIDO DE ADIANTAMENTO QUINZENAL	100,00%				1.041,22			
108	INSS	8,19%				239,35			
187	VALE ALIMENTAÇÃO C/R VINCULADA AO PAT	5,00%				28,13			
446	TAXA ASSISTENCIAL	1,50%				39,05			
					2.923,05	1.347,75			
		Base INSS	Base FGTS	FGTS	Base IRRF	<b>Líquido:</b>			
Anotação		2.923,05	2.923,05	233,84	0,00	1.575,30			

Colaborador :	18	<b>GIVALDO DOS SANTOS REIS JUNIOR</b>				Admissão:	25/11/2023	Matricula:	18
Cargo:	715210	PEDREIRO				Situação:	Ativo		
CTPS:	25938000-002\BA	Salário Base:	2.603,05	Tipo de Salário:	Mensalista				
Evento		Referência	Tipo		Provento	Desconto			
1	SALARIO BASE	220,00	hora(s)		2.603,05				
506	ABONO CCT		R\$		320,00				
66	LIQUIDO DE ADIANTAMENTO QUINZENAL	100,00%				1.041,22			
108	INSS	8,19%				239,35			
187	VALE ALIMENTAÇÃO C/R VINCULADA AO PAT	5,00%				28,13			
446	TAXA ASSISTENCIAL	1,50%				39,05			
4025	EMPRESTIMO CONSIGNADO FGTS C\R 01		R\$			191,84			
4029	EMPRESTIMO CONSIGNADO FGTS C\R 02		R\$			184,00			
					2.923,05	1.723,59			
		Base INSS	Base FGTS	FGTS	Base IRRF	<b>Líquido:</b>			
Anotação		2.923,05	2.923,05	233,84	0,00	1.199,46			

Colaborador :	964	<b>GIVANILDO CARVALHO SILVA</b>				Admissão:	02/02/2026	Matricula:	964
Cargo:	715210	PEDREIRO				Situação:	Ativo		
CTPS:	0694901-6522\BA	Salário Base:	2.603,05	Tipo de Salário:	Mensalista				
Evento		Referência	Tipo		Provento	Desconto			
1	SALARIO BASE	220,00	hora(s)		2.603,05				
506	ABONO CCT		R\$		320,00				
66	LIQUIDO DE ADIANTAMENTO QUINZENAL	100,00%				1.041,22			
108	INSS	8,19%				239,35			
187	VALE ALIMENTAÇÃO C/R VINCULADA AO PAT	5,00%				29,23			
446	TAXA ASSISTENCIAL	1,50%				39,05			
					2.923,05	1.348,85			
		Base INSS	Base FGTS	FGTS	Base IRRF	<b>Líquido:</b>			
Anotação		2.923,05	2.923,05	233,84	0,00	1.574,20			



# Folha Analítica

Página: 10/21

Empresa: GLOBAL CONSTRUÇÕES SERVIÇOS E MANUTENÇÕES LTDA  
 Estabelecimento: Matriz  
 CNPJ/CEI: 23694541000162

Emissão: 30/03/2026 14:13  
 Usuário: SETOR PESSOAL

## março/2026

Colaborador : 994	<b>INACIO VICTOR DOS SANTOS MONTEIRO</b>				Admissão: 11/03/2026	Matricula: 994
Cargo: 717020	AJUDANTE COMUM				Situação: Ativo	
CTPS: 1185468-6500\BA	Salário Base: 1.654,08		Tipo de Salário: Mensalista			
Evento		Referência	Tipo	Provento	Desconto	
1	SALARIO BASE	149,10	hora(s)	1.121,02		A
66	LIQUIDO DE ADIANTAMENTO QUINZENAL	100,00%			448,20	A
108	INSS	7,50%			84,07	A
187	VALE ALIMENTAÇÃO C/R VINCULADA AO PAT	5,00%			19,18	A
446	TAXA ASSISTENCIAL	1,50%			16,81	A
				1.121,02	568,26	
				Base INSS	Base FGTS	FGTS
				Base IRRF	<b>Líquido:</b>	552,76
Anotação		1.121,02	1.121,02	89,68	0,00	

Colaborador : 852	<b>IVANILDO SANTOS DE JESUS</b>				Admissão: 01/08/2025	Matricula: 852
Cargo: 717020	SERVENTE COMUM				Situação: Ativo	
CTPS: 1011073-6508\BA	Salário Base: 1.654,08		Tipo de Salário: Mensalista			
Evento		Referência	Tipo	Provento	Desconto	
1	SALARIO BASE	220,00	hora(s)	1.654,08		A
506	ABONO CCT		R\$	95,00		I
66	LIQUIDO DE ADIANTAMENTO QUINZENAL	100,00%			661,63	A
108	INSS	7,61%			133,09	A
187	VALE ALIMENTAÇÃO C/R VINCULADA AO PAT	5,00%			28,13	A
446	TAXA ASSISTENCIAL	1,50%			24,81	A
				1.749,08	847,66	
				Base INSS	Base FGTS	FGTS
				Base IRRF	<b>Líquido:</b>	901,42
Anotação		1.749,08	1.749,08	139,93	0,00	

Colaborador : 25	<b>JAILSON ALVES DOS SANTOS</b>				Admissão: 01/02/2024	Matricula: 25
Cargo: 992205	ENCARREGADO GERAL				Situação: Ativo	
CTPS: 1816004-0060\BA	Salário Base: 3.965,68		Tipo de Salário: Mensalista			
Evento		Referência	Tipo	Provento	Desconto	
1	SALARIO BASE	220,00	hora(s)	3.965,68		A
506	ABONO CCT		R\$	400,00		I
66	LIQUIDO DE ADIANTAMENTO QUINZENAL	100,00%			1.586,27	A
108	INSS	9,45%			412,69	A
187	VALE ALIMENTAÇÃO C/R VINCULADA AO PAT	5,00%			28,13	A
446	TAXA ASSISTENCIAL	1,50%			59,49	A
				4.365,68	2.086,58	
				Base INSS	Base FGTS	FGTS
				Base IRRF	<b>Líquido:</b>	2.279,10
Anotação		4.365,68	4.365,68	349,25	0,00	

Colaborador : 30	<b>JOCELINO SANTANA DOS SANTOS</b>				Admissão: 01/04/2024	Matricula: 30
Cargo: 716610	PINTOR				Situação: Ativo	
CTPS: 99625-00409\SP	Salário Base: 2.603,05		Tipo de Salário: Mensalista			
Evento		Referência	Tipo	Provento	Desconto	
1	SALARIO BASE	220,00	hora(s)	2.603,05		A
506	ABONO CCT		R\$	320,00		I
66	LIQUIDO DE ADIANTAMENTO QUINZENAL	100,00%			1.041,22	A
108	INSS	8,19%			239,35	A
187	VALE ALIMENTAÇÃO C/R VINCULADA AO PAT	5,00%			28,13	A
446	TAXA ASSISTENCIAL	1,50%			39,05	A
				2.923,05	1.347,75	
				Base INSS	Base FGTS	FGTS
				Base IRRF	<b>Líquido:</b>	1.575,30
Anotação		2.923,05	2.923,05	233,84	0,00	

# Folha Analítica

Página: 11/21

Empresa: GLOBAL CONSTRUÇÕES SERVIÇOS E MANUTENÇÕES LTDA  
 Estabelecimento: Matriz  
 CNPJ/CEI: 23694541000162

Emissão: 30/03/2026 14:13  
 Usuário: SETOR PESSOAL

## março/2026

Colaborador :	858	<b>JOILSON PEREIRA AVELINO</b>				Admissão:	01/09/2025	Matricula:	858
Cargo:	992205	ENCARREGADO GERAL				Situação:	Ativo		
CTPS:	5951458-0040\BA	Salário Base:	3.965,68	Tipo de Salário:	Mensalista				
Evento		Referência	Tipo		Provento	Desconto			
1	SALARIO BASE	220,00	hora(s)		3.965,68				
506	ABONO CCT		R\$		400,00				
66	LIQUIDO DE ADIANTAMENTO QUINZENAL	100,00%				1.586,27			
108	INSS	9,45%				412,69			
187	VALE ALIMENTAÇÃO C/R VINCULADA AO PAT	5,00%				28,13			
446	TAXA ASSISTENCIAL	1,50%				59,49			
					4.365,68	2.086,58			
		Base INSS	Base FGTS	FGTS	Base IRRF	<b>Líquido:</b>			
Anotação		4.365,68	4.365,68	349,25	0,00	2.279,10			

Colaborador :	14	<b>JOSE CLAUDIO MARQUES RIBEIRO</b>				Admissão:	06/11/2023	Matricula:	14
Cargo:	782510	MOTORISTA DE CARRO LEVE				Situação:	Ativo		
CTPS:	9303595-0001\BA	Salário Base:	2.140,15	Tipo de Salário:	Mensalista				
Evento		Referência	Tipo		Provento	Desconto			
1	SALARIO BASE	220,00	hora(s)		2.140,15				
66	LIQUIDO DE ADIANTAMENTO QUINZENAL	100,00%				856,06			
107	VALE TRANSPORTE	6,00%				128,41			
108	INSS	7,86%				168,29			
187	VALE ALIMENTAÇÃO C/R VINCULADA AO PAT	1,00%				5,28			
					2.140,15	1.158,04			
		Base INSS	Base FGTS	FGTS	Base IRRF	<b>Líquido:</b>			
Anotação		2.140,15	2.140,15	171,21	0,00	982,11			

Colaborador :	966	<b>JOSE CRISPIM DE OLIVEIRA SANTOS</b>				Admissão:	02/02/2026	Matricula:	966
Cargo:	724110	Encanador				Situação:	Ativo		
CTPS:	54888-00069\BA	Salário Base:	2.603,05	Tipo de Salário:	Mensalista				
Evento		Referência	Tipo		Provento	Desconto			
1	SALARIO BASE	220,00	hora(s)		2.603,05				
506	ABONO CCT		R\$		320,00				
66	LIQUIDO DE ADIANTAMENTO QUINZENAL	100,00%				1.041,22			
108	INSS	8,19%				239,35			
187	VALE ALIMENTAÇÃO C/R VINCULADA AO PAT	5,00%				29,23			
446	TAXA ASSISTENCIAL	1,50%				39,05			
					2.923,05	1.348,85			
		Base INSS	Base FGTS	FGTS	Base IRRF	<b>Líquido:</b>			
Anotação		2.923,05	2.923,05	233,84	0,00	1.574,20			

Colaborador :	850	<b>JOSE DOS SANTOS</b>				Admissão:	16/08/2025	Matricula:	850
Cargo:	715210	PEDREIRO				Situação:	Ativo		
CTPS:	0023240-00007\SE	Salário Base:	2.603,05	Tipo de Salário:	Mensalista				
Evento		Referência	Tipo		Provento	Desconto			
1	SALARIO BASE	220,00	hora(s)		2.603,05				
506	ABONO CCT		R\$		320,00				
66	LIQUIDO DE ADIANTAMENTO QUINZENAL	100,00%				1.041,22			
108	INSS	8,19%				239,35			
187	VALE ALIMENTAÇÃO C/R VINCULADA AO PAT	5,00%				28,13			
446	TAXA ASSISTENCIAL	1,50%				39,05			
					2.923,05	1.347,75			
		Base INSS	Base FGTS	FGTS	Base IRRF	<b>Líquido:</b>			
Anotação		2.923,05	2.923,05	233,84	0,00	1.574,30			

Empresa: GLOBAL CONSTRUÇÕES SERVIÇOS E MANUTENÇÕES LTDA  
 Estabelecimento: Matriz  
 CNPJ/CEI: 23694541000162

Emissão: 30/03/2026 14:13  
 Usuário: SETOR PESSOAL

## março/2026

Colaborador:	967	<b>JOSIAS DA SILVA SANTOS</b>			Admissão:	02/02/2026	Matricula:	967
Cargo:	717020	AJUDANTE COMUM			Situação:	Ativo		
CTPS:	-\BA	Salário Base:	1.654,08	Tipo de Salário:	Mensalista			
Evento		Referência	Tipo	Provento		Desconto		
1	SALARIO BASE	220,00	hora(s)	1.654,08				A
506	ABONO CCT		R\$	95,00				I
66	LIQUIDO DE ADIANTAMENTO QUINZENAL	100,00%				661,63		A
108	INSS	7,61%				133,09		A
187	VALE ALIMENTAÇÃO C/R VINCULADA AO PAT	5,00%				29,23		A
446	TAXA ASSISTENCIAL	1,50%				24,81		A
				1.749,08		848,76		
		Base INSS	Base FGTS	FGTS	Base IRRF	<b>Líquido:</b>		900,32
Anotação		1.749,08	1.749,08	139,93	0,00			

Colaborador:	851	<b>JUNIO SOUZA SANTOS</b>			Admissão:	16/08/2025	Matricula:	851
Cargo:	715210	PEDREIRO			Situação:	Ativo		
CTPS:	3825131-0050\SE	Salário Base:	2.603,05	Tipo de Salário:	Mensalista			
Evento		Referência	Tipo	Provento		Desconto		
1	SALARIO BASE	220,00	hora(s)	2.603,05				A
506	ABONO CCT		R\$	320,00				I
66	LIQUIDO DE ADIANTAMENTO QUINZENAL	100,00%				1.041,22		A
108	INSS	8,19%				239,35		A
187	VALE ALIMENTAÇÃO C/R VINCULADA AO PAT	5,00%				28,13		A
446	TAXA ASSISTENCIAL	1,50%				39,05		A
				2.923,05		1.347,75		
		Base INSS	Base FGTS	FGTS	Base IRRF	<b>Líquido:</b>		1.575,30
Anotação		2.923,05	2.923,05	233,84	0,00			

Colaborador:	968	<b>LAEMISSON SANTOS BATISTA MATTOS</b>			Admissão:	02/02/2026	Matricula:	968
Cargo:	717020	AJUDANTE COMUM			Situação:	Ativo		
CTPS:	-\BA	Salário Base:	1.654,08	Tipo de Salário:	Mensalista			
Evento		Referência	Tipo	Provento		Desconto		
1	SALARIO BASE	220,00	hora(s)	1.654,08				A
506	ABONO CCT		R\$	95,00				I
66	LIQUIDO DE ADIANTAMENTO QUINZENAL	100,00%				661,63		A
108	INSS	7,61%				133,09		A
187	VALE ALIMENTAÇÃO C/R VINCULADA AO PAT	5,00%				29,23		A
446	TAXA ASSISTENCIAL	1,50%				24,81		A
				1.749,08		848,76		
		Base INSS	Base FGTS	FGTS	Base IRRF	<b>Líquido:</b>		900,32
Anotação		1.749,08	1.749,08	139,93	0,00			

Colaborador:	956	<b>LUCAS FELIX DOS SANTOS</b>			Admissão:	02/02/2026	Matricula:	956
Cargo:	717020	AJUDANTE COMUM			Situação:	Ativo		
CTPS:	1688401-4660\BA	Salário Base:	1.654,08	Tipo de Salário:	Mensalista			
Evento		Referência	Tipo	Provento		Desconto		
1	SALARIO BASE	220,00	hora(s)	1.654,08				A
506	ABONO CCT		R\$	95,00				I
66	LIQUIDO DE ADIANTAMENTO QUINZENAL	100,00%				661,63		A
108	INSS	7,61%				133,09		A
187	VALE ALIMENTAÇÃO C/R VINCULADA AO PAT	5,00%				29,23		A
446	TAXA ASSISTENCIAL	1,50%				24,81		A
				1.749,08		848,76		
		Base INSS	Base FGTS	FGTS	Base IRRF	<b>Líquido:</b>		900,32
Anotação		1.749,08	1.749,08	139,93	0,00			

# Folha Analítica

Empresa: GLOBAL CONSTRUÇÕES SERVIÇOS E MANUTENÇÕES LTDA  
 Estabelecimento: Matriz  
 CNPJ/CEI: 23694541000162

Emissão: 30/03/2026 14:13  
 Usuário: SETOR PESSOAL

## março/2026

Colaborador:	960	<b>LUCIANO SANTANA BARRETO</b>				Admissão:	02/02/2026	Matricula:	960
Cargo:	715210	PEDREIRO				Situação:	Ativo		
CTPS:	4045215-0030\BA	Salário Base:	2.603,05	Tipo de Salário:	Mensalista				
Evento		Referência	Tipo		Provento	Desconto			
1	SALARIO BASE	220,00	hora(s)		2.603,05				
506	ABONO CCT		R\$		320,00				
66	LIQUIDO DE ADIANTAMENTO QUINZENAL	100,00%				1.041,22			
108	INSS	8,19%				239,35			
187	VALE ALIMENTAÇÃO C/R VINCULADA AO PAT	5,00%				29,23			
446	TAXA ASSISTENCIAL	1,50%				39,05			
					2.923,05	1.348,85			
		Base INSS	Base FGTS	FGTS	Base IRRF	<b>Líquido:</b>			
Anotação		2.923,05	2.923,05	233,84	0,00				

Colaborador:	991	<b>LUIZ FELYPE SANTOS SANTANA</b>				Admissão:	02/03/2026	Matricula:	991
Cargo:	715210	PEDREIRO				Situação:	Ativo		
CTPS:	1017789-8518\SE	Salário Base:	2.603,05	Tipo de Salário:	Mensalista				
Evento		Referência	Tipo		Provento	Desconto			
1	SALARIO BASE	213,00	hora(s)		2.520,23				
66	LIQUIDO DE ADIANTAMENTO QUINZENAL	100,00%				1.007,63			
108	INSS	8,03%				202,50			
187	VALE ALIMENTAÇÃO C/R VINCULADA AO PAT	5,00%				28,13			
446	TAXA ASSISTENCIAL	1,50%				37,79			
					2.520,23	1.276,05			
		Base INSS	Base FGTS	FGTS	Base IRRF	<b>Líquido:</b>			
Anotação		2.520,23	2.520,23	201,62	0,00				

Colaborador:	52	<b>MAICON QUEIROZ KONIG</b>				Admissão:	15/11/2024	Matricula:	52
Cargo:	716610	PINTOR				Situação:	Ativo		
CTPS:	5412176-0050\BA	Salário Base:	2.603,05	Tipo de Salário:	Mensalista				
Evento		Referência	Tipo		Provento	Desconto			
1	SALARIO BASE	220,00	hora(s)		2.603,05				
506	ABONO CCT		R\$		320,00				
66	LIQUIDO DE ADIANTAMENTO QUINZENAL	100,00%				1.041,22			
108	INSS	8,19%				239,35			
187	VALE ALIMENTAÇÃO C/R VINCULADA AO PAT	5,00%				28,13			
446	TAXA ASSISTENCIAL	1,50%				39,05			
4025	EMPRESTIMO CONSIGNADO FGTS C\R 01		R\$			212,49			
					2.923,05	1.560,24			
		Base INSS	Base FGTS	FGTS	Base IRRF	<b>Líquido:</b>			
Anotação		2.923,05	2.923,05	233,84	0,00				



Empresa: GLOBAL CONSTRUÇÕES SERVIÇOS E MANUTENÇÕES LTDA  
 Estabelecimento: Matriz  
 CNPJ/CEI: 23694541000162

Emissão: 30/03/2026 14:13  
 Usuário: SETOR PESSOAL

março/2026

Colaborador : 51	<b>MARCOS GUILHERME COELHO SANTOS</b>				Admissão: 15/11/2024	Matricula: 51
Cargo: 992205	ENCARREGADO GERAL				Situação: Ativo	
CTPS: 7795745-0040\BA	Salário Base: 3.965,68	Tipo de Salário: Mensalista				
Evento		Referência	Tipo	Provento	Desconto	
1	SALARIO BASE	220,00	hora(s)	3.965,68		A
506	ABONO CCT		R\$	400,00		I
66	LIQUIDO DE ADIANTAMENTO QUINZENAL	100,00%			1.586,27	A
108	INSS	9,45%			412,69	A
187	VALE ALIMENTAÇÃO C/R VINCULADA AO PAT	5,00%			28,13	A
446	TAXA ASSISTENCIAL	1,50%			59,49	A
513	EMPRESTIMO CONSIGNADO MP1292/25 C\R 03		R\$		497,15	A
4029	EMPRESTIMO CONSIGNADO FGTS C\R 02		R\$		441,00	A
				4.365,68	3.024,73	
		Base INSS	Base FGTS	FGTS	Base IRRF	<b>Líquido:</b> 1.340,95
Anotação		4.365,68	4.365,68	349,25	0,00	

Colaborador : 827	<b>MATHEUS LAMBERT CAVALCANTI</b>				Admissão: 16/07/2025	Matricula: 827
Cargo: 717020	SERVENTE COMUM				Situação: Ativo	
CTPS: 5237629-2883\SP	Salário Base: 1.654,08	Tipo de Salário: Mensalista				
Evento		Referência	Tipo	Provento	Desconto	
1	SALARIO BASE	220,00	hora(s)	1.654,08		A
506	ABONO CCT		R\$	95,00		I
66	LIQUIDO DE ADIANTAMENTO QUINZENAL	100,00%			661,63	A
108	INSS	7,61%			133,09	A
187	VALE ALIMENTAÇÃO C/R VINCULADA AO PAT	5,00%			28,13	A
446	TAXA ASSISTENCIAL	1,50%			24,81	A
				1.749,08	847,66	
		Base INSS	Base FGTS	FGTS	Base IRRF	<b>Líquido:</b> 901,42
Anotação		1.749,08	1.749,08	139,93	0,00	

Colaborador : 971	<b>MESSIAS DE JESUS ARAUJO</b>				Admissão: 02/02/2026	Matricula: 971
Cargo: 717020	SERVENTE COMUM				Situação: Ativo	
CTPS: 0968202-8531\BA	Salário Base: 1.654,08	Tipo de Salário: Mensalista				
Evento		Referência	Tipo	Provento	Desconto	
1	SALARIO BASE	220,00	hora(s)	1.654,08		A
112	SALARIO FAMILIA	3,00	cota(s)	202,62		A
506	ABONO CCT		R\$	95,00		I
66	LIQUIDO DE ADIANTAMENTO QUINZENAL	100,00%			661,63	A
108	INSS	7,61%			133,09	A
187	VALE ALIMENTAÇÃO C/R VINCULADA AO PAT	5,00%			29,23	A
446	TAXA ASSISTENCIAL	1,50%			24,81	A
				1.951,70	848,76	
		Base INSS	Base FGTS	FGTS	Base IRRF	<b>Líquido:</b> 1.102,94
Anotação		1.749,08	1.749,08	139,93	0,00	



# Folha Analítica

Empresa: GLOBAL CONSTRUÇÕES SERVIÇOS E MANUTENÇÕES LTDA  
 Estabelecimento: Matriz  
 CNPJ/CEI: 23694541000162

Emissão: 30/03/2026 14:13  
 Usuário: SETOR PESSOAL

## março/2026

Colaborador :	993	<b>MOACY SILVA MONTEIRO JUNIOR</b>			Admissão:	11/03/2026	Matricula:	993
Cargo:	715210	PEDREIRO			Situação:	Ativo		
CTPS:	5339894-10\BA	Salário Base:	2.603,05	Tipo de Salário:	Mensalista			
Evento		Referência	Tipo	Provento		Desconto		
1	SALARIO BASE	149,10	hora(s)	1.764,16				A
112	SALARIO FAMILIA	1,00	cota(s)	47,28				A
66	LIQUIDO DE ADIANTAMENTO QUINZENAL	100,00%				705,34		A
108	INSS	7,62%				134,45		A
187	VALE ALIMENTAÇÃO C/R VINCULADA AO PAT	5,00%				19,18		A
446	TAXA ASSISTENCIAL	1,50%				26,45		A
				1.811,44		885,42		
		Base INSS	Base FGTS	FGTS	Base IRRF	<b>Líquido:</b>		926,02
Anotação		1.764,16	1.764,16	141,13	0,00			

Colaborador :	847	<b>NEILSON GOMES SANTOS</b>			Admissão:	01/08/2025	Matricula:	847
Cargo:	782510	MOTORISTA			Situação:	Ativo		
CTPS:	0538739-3557\BA	Salário Base:	2.140,15	Tipo de Salário:	Mensalista			
Evento		Referência	Tipo	Provento		Desconto		
1	SALARIO BASE	220,00	hora(s)	2.140,15				A
66	LIQUIDO DE ADIANTAMENTO QUINZENAL	100,00%				856,06		A
108	INSS	7,86%				168,29		A
187	VALE ALIMENTAÇÃO C/R VINCULADA AO PAT	1,00%				5,28		A
				2.140,15		1.029,63		
		Base INSS	Base FGTS	FGTS	Base IRRF	<b>Líquido:</b>		1.110,52
Anotação		2.140,15	2.140,15	171,21	0,00			

Colaborador :	963	<b>PAULO DE ARAUJO SANTOS JUNIOR</b>			Admissão:	02/02/2026	Matricula:	963
Cargo:	715210	PEDREIRO			Situação:	Ativo		
CTPS:	0955692-1567\BA	Salário Base:	2.603,05	Tipo de Salário:	Mensalista			
Evento		Referência	Tipo	Provento		Desconto		
1	SALARIO BASE	220,00	hora(s)	2.603,05				A
506	ABONO CCT		R\$	320,00				I
66	LIQUIDO DE ADIANTAMENTO QUINZENAL	100,00%				1.041,22		A
108	INSS	8,19%				239,35		A
187	VALE ALIMENTAÇÃO C/R VINCULADA AO PAT	5,00%				29,23		A
446	TAXA ASSISTENCIAL	1,50%				39,05		A
				2.923,05		1.348,85		
		Base INSS	Base FGTS	FGTS	Base IRRF	<b>Líquido:</b>		1.574,20
Anotação		2.923,05	2.923,05	233,84	0,00			

Colaborador :	962	<b>PAULO DO VALE SANTOS</b>			Admissão:	02/02/2026	Matricula:	962
Cargo:	715210	PEDREIRO			Situação:	Ativo		
CTPS:	4059685-0030\BA	Salário Base:	2.603,05	Tipo de Salário:	Mensalista			
Evento		Referência	Tipo	Provento		Desconto		
1	SALARIO BASE	220,00	hora(s)	2.603,05				A
506	ABONO CCT		R\$	320,00				I
66	LIQUIDO DE ADIANTAMENTO QUINZENAL	100,00%				1.041,22		A
108	INSS	8,19%				239,35		A
187	VALE ALIMENTAÇÃO C/R VINCULADA AO PAT	5,00%				29,23		A
446	TAXA ASSISTENCIAL	1,50%				39,05		A
				2.923,05		1.348,85		
		Base INSS	Base FGTS	FGTS	Base IRRF	<b>Líquido:</b>		1.574,20
Anotação		2.923,05	2.923,05	233,84	0,00			

Empresa: GLOBAL CONSTRUÇÕES SERVIÇOS E MANUTENÇÕES LTDA  
 Estabelecimento: Matriz  
 CNPJ/CEI: 23694541000162

Emissão: 30/03/2026 14:13  
 Usuário: SETOR PESSOAL

março/2026

Colaborador :	841	<b>PAULO REBOUCAS DA CRUZ</b>				Admissão:	01/08/2025	Matricula:	841
Cargo:	717020	SERVENTE COMUM				Situação:	Ativo		
CTPS:	0443488-2589\BA	Salário Base:	1.654,08	Tipo de Salário:	Mensalista				
Evento		Referência	Tipo	Provento		Desconto			
1	SALARIO BASE	220,00	hora(s)	1.654,08					
506	ABONO CCT		R\$	95,00					
66	LIQUIDO DE ADIANTAMENTO QUINZENAL	100,00	%			661,63			
108	INSS	7,61	%			133,09			
187	VALE ALIMENTAÇÃO C/R VINCULADA AO PAT	5,00	%			28,13			
446	TAXA ASSISTENCIAL	1,50	%			24,81			
				1.749,08		847,66			
		Base INSS	Base FGTS	FGTS	Base IRRF	<b>Líquido:</b>			
Anotação		1.749,08	1.749,08	139,93	0,00	901,42			

Colaborador :	977	<b>PEDRO BRAGA PEREIRA JUNIOR</b>				Admissão:	02/02/2026	Matricula:	977
Cargo:	717020	AJUDANTE COMUM				Situação:	Ativo		
CTPS:	8701987-0546\BA	Salário Base:	1.654,08	Tipo de Salário:	Mensalista				
Evento		Referência	Tipo	Provento		Desconto			
1	SALARIO BASE	220,00	hora(s)	1.654,08					
506	ABONO CCT		R\$	95,00					
66	LIQUIDO DE ADIANTAMENTO QUINZENAL	100,00	%			661,63			
108	INSS	7,61	%			133,09			
187	VALE ALIMENTAÇÃO C/R VINCULADA AO PAT	5,00	%			29,23			
446	TAXA ASSISTENCIAL	1,50	%			24,81			
				1.749,08		848,76			
		Base INSS	Base FGTS	FGTS	Base IRRF	<b>Líquido:</b>			
Anotação		1.749,08	1.749,08	139,93	0,00	900,32			

Colaborador :	965	<b>PEDRO TRABUCO DA SILVA</b>				Admissão:	02/02/2026	Matricula:	965
Cargo:	715210	PEDREIRO				Situação:	Ativo		
CTPS:	7078514-7500\BA	Salário Base:	2.603,05	Tipo de Salário:	Mensalista				
Evento		Referência	Tipo	Provento		Desconto			
1	SALARIO BASE	220,00	hora(s)	2.603,05					
506	ABONO CCT		R\$	320,00					
66	LIQUIDO DE ADIANTAMENTO QUINZENAL	100,00	%			1.041,22			
108	INSS	8,19	%			239,35			
187	VALE ALIMENTAÇÃO C/R VINCULADA AO PAT	5,00	%			29,23			
446	TAXA ASSISTENCIAL	1,50	%			39,05			
				2.923,05		1.348,85			
		Base INSS	Base FGTS	FGTS	Base IRRF	<b>Líquido:</b>			
Anotação		2.923,05	2.923,05	233,84	0,00	1.574,20			

Colaborador :	943	<b>RENAN MARCELO ARGOLO SANTOS</b>				Admissão:	26/01/2026	Matricula:	943
Cargo:	710205	MESTRE DE OBRAS				Situação:	Ativo		
CTPS:	1690756-1690756\BA	Salário Base:	4.000,00	Tipo de Salário:	Mensalista				
Evento		Referência	Tipo	Provento		Desconto			
1	SALARIO BASE	220,00	hora(s)	4.000,00					
506	ABONO CCT		R\$	320,00					
66	LIQUIDO DE ADIANTAMENTO QUINZENAL	100,00	%			1.600,00			
108	INSS	9,42	%			406,98			
187	VALE ALIMENTAÇÃO C/R VINCULADA AO PAT	5,00	%			28,13			
446	TAXA ASSISTENCIAL	1,50	%			60,00			
				4.320,00		2.095,11			
		Base INSS	Base FGTS	FGTS	Base IRRF	<b>Líquido:</b>			
Anotação		4.320,00	4.320,00	345,60	0,00	2.224,89			

Empresa: GLOBAL CONSTRUÇÕES SERVIÇOS E MANUTENÇÕES LTDA  
 Estabelecimento: Matriz  
 CNPJ/CEI: 23694541000162

Emissão: 30/03/2026 14:13  
 Usuário: SETOR PESSOAL

## março/2026

Colaborador :	844	<b>ROBSON ALMEIDA DOS SANTOS</b>				Admissão:	01/08/2025	Matricula:	844
Cargo:	715210	PEDREIRO				Situação:	Ativo		
CTPS:	086505-00340\SP	Salário Base:	2.603,05	Tipo de Salário:	Mensalista				
Evento		Referência	Tipo		Provento	Desconto			
1	SALARIO BASE	220,00	hora(s)		2.603,05			A	
506	ABONO CCT		R\$		320,00			I	
66	LIQUIDO DE ADIANTAMENTO QUINZENAL	100,00%					1.041,22	A	
108	INSS	8,19%					239,35	A	
187	VALE ALIMENTAÇÃO C/R VINCULADA AO PAT	5,00%					29,23	A	
446	TAXA ASSISTENCIAL	1,50%					39,05	A	
513	EMPRESTIMO CONSIGNADO MP1292/25 C\R 03		R\$				83,17	A	
4025	EMPRESTIMO CONSIGNADO FGTS C\R 01		R\$				307,31	A	
4029	EMPRESTIMO CONSIGNADO FGTS C\R 02		R\$				307,31	A	
					2.923,05	2.046,64			
		Base INSS	Base FGTS	FGTS	Base IRRF	<b>Líquido:</b>			
Anotação		2.923,05	2.923,05	233,84	0,00	876,41			

Colaborador :	958	<b>RODRIGO DE JESUS SANTOS</b>				Admissão:	02/02/2026	Matricula:	958
Cargo:	715315	ARMADOR				Situação:	Ativo		
CTPS:	3644567-0030\BA	Salário Base:	2.603,05	Tipo de Salário:	Mensalista				
Evento		Referência	Tipo		Provento	Desconto			
1	SALARIO BASE	220,00	hora(s)		2.603,05			A	
506	ABONO CCT		R\$		320,00			I	
66	LIQUIDO DE ADIANTAMENTO QUINZENAL	100,00%					1.041,22	A	
108	INSS	8,19%					239,35	A	
187	VALE ALIMENTAÇÃO C/R VINCULADA AO PAT	5,00%					29,23	A	
446	TAXA ASSISTENCIAL	1,50%					39,05	A	
					2.923,05	1.348,85			
		Base INSS	Base FGTS	FGTS	Base IRRF	<b>Líquido:</b>			
Anotação		2.923,05	2.923,05	233,84	0,00	1.574,20			

Colaborador :	980	<b>ROMARIO NASCIMENTO DE SANTANA</b>				Admissão:	02/02/2026	Matricula:	980
Cargo:	717020	AJUDANTE PRATICO				Situação:	Ativo		
CTPS:	7050408-0030\BA	Salário Base:	1.725,88	Tipo de Salário:	Mensalista				
Evento		Referência	Tipo		Provento	Desconto			
1	SALARIO BASE	220,00	hora(s)		1.725,88			A	
112	SALARIO FAMILIA	2,00	cota(s)		135,08			A	
506	ABONO CCT		R\$		235,00			I	
66	LIQUIDO DE ADIANTAMENTO QUINZENAL	100,00%					690,35	A	
108	INSS	7,76%					152,15	A	
187	VALE ALIMENTAÇÃO C/R VINCULADA AO PAT	5,00%					29,23	A	
446	TAXA ASSISTENCIAL	1,50%					25,89	A	
					2.095,96	897,62			
		Base INSS	Base FGTS	FGTS	Base IRRF	<b>Líquido:</b>			
Anotação		1.960,88	1.960,88	156,87	0,00	1.198,34			



Empresa: GLOBAL CONSTRUÇÕES SERVIÇOS E MANUTENÇÕES LTDA  
 Estabelecimento: Matriz  
 CNPJ/CEI: 23694541000162

Emissão: 30/03/2026 14:13  
 Usuário: SETOR PESSOAL

março/2026

Colaborador :	970	<b>RONIEL MOTA MONTEIRO</b>			Admissão:	02/02/2026	Matricula:	970
Cargo:	717020	AJUDANTE COMUM			Situação:	Ativo		
CTPS:	\BA	Salário Base:	1.654,08	Tipo de Salário:	Mensalista			
Evento		Referência	Tipo	Provento		Desconto		
1	SALARIO BASE	220,00	hora(s)	1.654,08				
112	SALARIO FAMILIA	2,00	cota(s)	135,08				
506	ABONO CCT		R\$	95,00				
66	LIQUIDO DE ADIANTAMENTO QUINZENAL	100,00	%			661,63		
108	INSS	7,61	%			133,09		
187	VALE ALIMENTAÇÃO C/R VINCULADA AO PAT	5,00	%			29,23		
446	TAXA ASSISTENCIAL	1,50	%			24,81		
				1.884,16		848,76		
		Base INSS	Base FGTS	FGTS	Base IRRF	<b>Líquido:</b>		
Anotação		1.749,08	1.749,08	139,93	0,00	1.035,40		

Colaborador :	944	<b>SAMUEL ANDRADE SOARES</b>			Admissão:	26/01/2026	Matricula:	944
Cargo:	717020	AJUDANTE COMUM			Situação:	Rescisão 11/03/2026		
CTPS:	9831-0040\BA	Salário Base:	1.621,00	Tipo de Salário:	Mensalista			
Evento		Referência	Tipo	Provento		Desconto		
149	SALDO DE SALARIO	11,00	dias(s)	594,37				
150	13º SALARIO RESCISAO	1,00	avo(s)	135,08				
152	FERIAS PROPORCIONAIS	1,00	avo(s)	135,08				
158	1/3 FERIAS PROPORCIONAIS RESCISAO	3,00	avo(s)	45,03				
108	INSS	7,50	%			44,57		
156	INSS 13º SALARIO	7,50	%			10,13		
162	LIQUIDO DE RESCISAO		R\$	477,73				
187	VALE ALIMENTAÇÃO C/R VINCULADA AO PAT	5,00	%			10,23		
336	DEVOLUCAO DE VALE REFEIÇÃO		R\$	357,98				
446	TAXA ASSISTENCIAL	1,50	%			8,92		
				909,56		909,56		
		Base INSS	Base FGTS	FGTS	Base IRRF	<b>Líquido:</b>		
Anotação		729,45	729,45	58,36	0,00	0,00		

Colaborador :	59	<b>UBIRATAN DE JESUS SANTOS</b>			Admissão:	02/05/2025	Matricula:	59
Cargo:	992205	ENCARREGADO GERAL			Situação:	Ativo		
CTPS:	0226855-0050\BA	Salário Base:	3.965,68	Tipo de Salário:	Mensalista			
Evento		Referência	Tipo	Provento		Desconto		
1	SALARIO BASE	220,00	hora(s)	3.965,68				
506	ABONO CCT		R\$	400,00				
66	LIQUIDO DE ADIANTAMENTO QUINZENAL	100,00	%			1.586,27		
108	INSS	9,45	%			412,69		
187	VALE ALIMENTAÇÃO C/R VINCULADA AO PAT	5,00	%			28,13		
446	TAXA ASSISTENCIAL	1,50	%			59,49		
				4.365,68		2.086,58		
		Base INSS	Base FGTS	FGTS	Base IRRF	<b>Líquido:</b>		
Anotação		4.365,68	4.365,68	349,25	0,00	2.279,10		



Empresa: GLOBAL CONSTRUÇÕES SERVIÇOS E MANUTENÇÕES LTDA  
 Estabelecimento: Matriz  
 CNPJ/CEI: 23694541000162

Emissão: 30/03/2026 14:13  
 Usuário: SETOR PESSOAL

março/2026

Colaborador :	992	<b>UELITON DOS SANTOS SILVA</b>	Admissão:	02/03/2026	Matricula:	992
Cargo:	992205	ENCARREGADO GERAL	Situação:	Ativo		
CTPS:	0250201-9508\BA	Salário Base:	3.965,68	Tipo de Salário:	Mensalista	
Evento		Referência	Tipo	Provento	Desconto	
1	SALARIO BASE	213,00	hora(s)	3.839,50		
66	LIQUIDO DE ADIANTAMENTO QUINZENAL	100,00%			1.535,10 A	
108	INSS	9,10%			349,32 A	
187	VALE ALIMENTAÇÃO C/R VINCULADA AO PAT	5,00%			28,13 A	
446	TAXA ASSISTENCIAL	1,50%			57,57 A	
				3.839,50	1.970,12	
		Base INSS	Base FGTS	FGTS	Base IRRF	<b>Líquido:</b> 1.869,38
Anotação		3.839,50	3.839,50	307,16	0,00	

Colaborador :	976	<b>VALCI SILVA BRITO</b>	Admissão:	02/02/2026	Matricula:	976
Cargo:	717020	AJUDANTE PRATICO	Situação:	Ativo		
CTPS:	0692793-8524\BA	Salário Base:	1.725,88	Tipo de Salário:	Mensalista	
Evento		Referência	Tipo	Provento	Desconto	
1	SALARIO BASE	220,00	hora(s)	1.725,88		
112	SALARIO FAMILIA	2,00	cota(s)	135,08		
506	ABONO CCT		R\$	235,00		
66	LIQUIDO DE ADIANTAMENTO QUINZENAL	100,00%			690,35 A	
108	INSS	7,76%			152,15 A	
187	VALE ALIMENTAÇÃO C/R VINCULADA AO PAT	5,00%			29,23 A	
446	TAXA ASSISTENCIAL	1,50%			25,89 A	
				2.095,96	897,62	
		Base INSS	Base FGTS	FGTS	Base IRRF	<b>Líquido:</b> 1.198,34
Anotação		1.960,88	1.960,88	156,87	0,00	

Colaborador :	845	<b>VICENTE DA SILVA</b>	Admissão:	01/08/2025	Matricula:	845
Cargo:	715210	PEDREIRO	Situação:	Rescisão 02/03/2026		
CTPS:	42246-00066\BA	Salário Base:	2.455,70	Tipo de Salário:	Mensalista	
Evento		Referência	Tipo	Provento	Desconto	
147	AVISO PREVIO INDENIZADO PELO EMPREGADOR	30,00	dias(s)	2.455,70		
149	SALDO DE SALARIO	2,00	dias(s)	163,71		
150	13º SALARIO RESCISAO	2,00	avo(s)	409,28		
151	13º SALARIO REF. AVISO INDENIZADO	1,00	avo(s)	204,64		
152	FERIAS PROPORCIONAIS	7,00	avo(s)	1.432,49		
158	1/3 FERIAS PROPORCIONAIS RESCISAO	3,00	avo(s)	545,71		
317	FERIAS PROPORCIONAIS INDENIZADA	1,00	avo(s)	204,64		
108	INSS	7,49%			12,27 A	
156	INSS 13º SALARIO	7,50%			46,04 A	
162	LIQUIDO DE RESCISAO		R\$		4.817,15 A	
187	VALE ALIMENTAÇÃO C/R VINCULADA AO PAT	5,00%			1,28 A	
336	DEVOLUCAO DE VALE REFEIÇÃO		R\$		536,97 I	
446	TAXA ASSISTENCIAL	1,50%			2,46 A	
				5.416,17	5.416,17	
		Base INSS	Base FGTS	FGTS	Base IRRF	<b>Líquido:</b> 0,00
Anotação		777,63	572,99	45,84	0,00	



Empresa: GLOBAL CONSTRUÇÕES SERVIÇOS E MANUTENÇÕES LTDA  
 Estabelecimento: Matriz  
 CNPJ/CEI: 23694541000162

Emissão: 30/03/2026 14:13  
 Usuário: SETOR PESSOAL

## março/2026

Colaborador : 46	<b>WALES COSTA CRUZ</b>				Admissão: 19/08/2024	Matricula: 46
Cargo: 717020	SERVENTE COMUM				Situação: Ativo	
CTPS: 6963995-0030\SE	Salário Base: 1.654,08	Tipo de Salário: Mensalista				
Evento		Referência	Tipo	Provento	Desconto	
1	SALARIO BASE	220,00	hora(s)	1.654,08	A	
506	ABONO CCT		R\$	95,00	I	
66	LIQUIDO DE ADIANTAMENTO QUINZENAL	100,00%			661,63	A
108	INSS	7,61%			133,09	A
187	VALE ALIMENTAÇÃO C/R VINCULADA AO PAT	5,00%			28,13	A
446	TAXA ASSISTENCIAL	1,50%			24,81	A
				1.749,08	847,66	
				<b>Líquido:</b>	901,42	
Anotação		Base INSS	Base FGTS	FGTS	Base IRRF	
		1.749,08	1.749,08	139,93	0,00	

Colaborador : 824	<b>WENDEL DE JESUS SANTOS</b>				Admissão: 16/07/2025	Matricula: 824
Cargo: 717020	SERVENTE COMUM				Situação: Ativo	
CTPS: 8649810-3574\BA	Salário Base: 1.654,08	Tipo de Salário: Mensalista				
Evento		Referência	Tipo	Provento	Desconto	
1	SALARIO BASE	220,00	hora(s)	1.654,08	A	
506	ABONO CCT		R\$	95,00	I	
66	LIQUIDO DE ADIANTAMENTO QUINZENAL	100,00%			661,63	A
108	INSS	7,61%			133,09	A
187	VALE ALIMENTAÇÃO C/R VINCULADA AO PAT	5,00%			28,13	A
446	TAXA ASSISTENCIAL	1,50%			24,81	A
				1.749,08	847,66	
				<b>Líquido:</b>	901,42	
Anotação		Base INSS	Base FGTS	FGTS	Base IRRF	
		1.749,08	1.749,08	139,93	0,00	



Empresa: GLOBAL CONSTRUÇÕES SERVIÇOS E MANUTENÇÕES LTDA  
 Estabelecimento: Matriz  
 CNPJ/CEI: 23694541000162

Emissão: 30/03/2026 14:13  
 Usuário: SETOR PESSOAL

## março/2026

### Resumo agrupado dos eventos

Evento		Provento	Desconto				
1	SALARIO BASE	128.881,02					
112	SALARIO FAMILIA	992,84					
506	ABONO CCT	11.060,00					
147	AVISO PREVIO INDENIZADO PELO EMPREGADOR	14.185,22					
149	SALDO DE SALARIO	9.056,23					
150	13º SALARIO RESCISAO	3.300,30					
151	13º SALARIO REF. AVISO INDENIZADO	1.168,58					
152	FERIAS PROPORCIONAIS	8.954,16					
158	1/3 FERIAS PROPORCIONAIS RESCISAO	3.374,25					
317	FERIAS PROPORCIONAIS INDENIZADA	1.168,58					
66	LIQUIDO DE ADIANTAMENTO QUINZENAL		54.546,66				
108	INSS		12.245,85				
187	VALE ALIMENTAÇÃO C/R VINCULADA AO PAT		1.604,20				
446	TAXA ASSISTENCIAL		1.931,20				
117	FALTA INJUSTIFICADA		243,96				
156	INSS 13º SALARIO		335,14				
162	LIQUIDO DE RESCISAO		34.486,97				
336	DEVOLUCAO DE VALE REFEIÇÃO		2.224,59				
107	VALE TRANSPORTE		304,95				
4025	EMPRESTIMO CONSIGNADO FGTS C\R 01		1.293,90				
513	EMPRESTIMO CONSIGNADO MP1292/25 C\R 03		905,32				
4029	EMPRESTIMO CONSIGNADO FGTS C\R 02		1.113,31				
Ocorrências no Mês		182.141,18	111.236,05				
Ativos	Férias	Rescisões	Doentes	Lactantes	Outros	<b>Líquido:</b>	70.905,13
63	0	7	0	0	1		

### Informações complementares do resumo

FGTS Mensal	11.403,49	Valor total base de INSS	153.222,17
FGTS de Rescisão	2.197,31	DARF - Segurados	12.580,99
Base do FGTS 2%	0,00	Valor Base do INSS Patronal	153.222,17
Total base FGTS 2% na rescisão	0,00	DARF (Empresa) 20,000%	30.644,43
Base do FGTS 8%	142.544,07	DARF (R.A.T. = 3,000%) e (F.A.P. = 1,4951%)	6.872,47
Base FGTS 8% na Rescisão	27.466,37	DARF - Terceiros Autônomos FPAS 620 2.5% fixo)	0,00
Valor total de sócios	0,00	DARF (TERCEIROS) 5,800%	8.886,89
Valor total de autônomos	0,00	DARF (AUTONOMO) 20,000%	0,00
Valor total do INSS recolhido	12.580,99	DARF (SÓCIO) 20,000%	0,00
Total salário maternidade(inss)	0,00	DARF - Salário Família	992,84
Total salário maternidade(empregador)	0,00	DARF - Retenção do Tomador	0,00
Base de IRRF	153.466,13	Compensação	0,00
Rat Agente Nocivo 12% - Ocorrência 02	0,00	DARF - Valor a pagar	57.991,94
Rat Agente Nocivo 09% - Ocorrência 03	0,00		
Rat Agente Nocivo 06% - Ocorrência 04	0,00		
Rat Agente Nocivo 12% - Ocorrência 06	0,00		
Rat Agente Nocivo 09% -Ocorrência 07	0,00		
Rat Agente Nocivo 06% - Ocorrência 08	0,00		



Pagar este documento até

**20/04/2026**  
às 21:59:59 (Brasília)

CPF/CNPJ do Empregador  
23.694.541

Nome/Razão Social do Empregador  
GLOBAL CONSTRUCOES SERVICOS E MANUTENCOES LTDA

Núm. de Pág.  
1

Identificador  
0126040831190308-6

Tag  
08/04/2026 15:40

Valor a recolher

**4.496,71**

## Composição do Documento

### Informações de recolhimentos do FGTS

Competência	Quantidade Trabalhadores	FGTS Mensal	FGTS Rescisório	Indenização Compensatória	Encargos FGTS	Total
03/2026	20	3.822,27	0,00	0,00	0,00	3.822,27
<b>Total FGTS:</b>		<b>3.822,27</b>	<b>0,00</b>	<b>0,00</b>	<b>0,00</b>	<b>3.822,27</b>

### Informações de recolhimentos do Consignado

Competência	Consignado	Encargos Consignado	Total
03/2026	674,44	0,00	674,44
<b>Total Consignado:</b>	<b>674,44</b>	<b>0,00</b>	<b>674,44</b>

**Total da Guia: 4.496,71**

### Observações

Data de geração da Guia: 08/04/2026 às 15:45:56 - Página 1/1  
O detalhamento da guia pode ser consultado através do endereço <https://fgtsdigital.sistema.gov.br>



## Informações de Pagamento



17/04/2026 - 09:15  
Pix em andamento



17/04/2026 - 09:15  
**Pix realizado**

### Beneficiário final

CEF MATRIZ

**Banco:** 00360305 - CAIXA ECONOMICA FEDERAL

Data e hora da transação

**sexta-feira, 17 de abril de 2026 às 09:15**

CPF/CNPJ

**00.360.305/0001-04**

Chave

**c75e4ec6-9881-4240-a2f3-3672b7fe56c1**

Valor do documento

**R\$ 4.496,71**

ID da transação

**E318724952026041712142BIQfIXDKcp**

Código de Autenticação

**01KPDNVGC3ESVZ03R48NW7DRNQ**

Identificação no extrato

**205cc80c2b8046c49b0aa5a145854d61**

### Conta de origem

GRUPO GLOBAL

**Banco:** BANCO C6 S.A.

**Agência:** \*\*\*\*\*1

**Conta:** \*\*\*\*\*0--9

Em caso de dúvidas ou se precisar de orientações, acesse o chat no app ou ligue para os telefones abaixo. Você deverá informar o ID da transação que aparece nesse comprovante.

Central de Relacionamento - segunda a sexta (exceto feriados): 8h às 23h

Capitais e regiões metropolitanas

 **3003 6116**

Demais regiões

 **0800 660 6116**

SAC (reclamações, cancelamentos, dúvidas, informações e sugestões) – atendimento 24h

 **0800 660 0060**



Ouvidoria  
Segunda à sexta, exceto feriados, das 9h às 18h.

 0800 660 6060

